

**Onderzoek  
Leefbaarheid en Veiligheid  
gemeente Oisterwijk 2007**

**Gemeente Tilburg  
Dienst Beleidsontwikkeling  
Onderzoek & Informatie**

**November 2007**

# Inhoudsopgave

<b>Samenvatting .....</b>	<b>3</b>
<b>Inleiding .....</b>	<b>5</b>
<b>Hoofdstuk 1 Buurt en buurtproblemen .....</b>	<b>6</b>
1.1 Inleiding .....	6
1.2 Buurtprobleem vermogensdelicten .....	6
1.3 Buurtprobleem verkeersoverlast .....	7
1.4 Buurtprobleem verloedering (fysieke kwaliteit van de woonomgeving) .....	8
1.5 Buurtprobleem dreiging .....	9
1.6 Buurtprobleem overlast .....	10
1.7 Buurtprobleem overlast door horeca, hennepsteelt .....	11
<b>Hoofdstuk 2 Leefbaarheid in de buurt .....</b>	<b>12</b>
2.1 Inleiding .....	12
2.2 De sociale kwaliteit van de woonomgeving .....	12
2.3 De algemene evaluatie van de buurt .....	13
2.4 Nog een paar stellingen over de buurt .....	14
2.5 Tevredenheid met voorzieningen in de buurt .....	15
<b>Hoofdstuk 3 Activiteiten en betrokkenheid .....</b>	<b>16</b>
3.1 Inleiding .....	16
3.2 Gebruik van voorzieningen in de buurt/wijk .....	16
3.3 Welke voorzieningen men mist in de gemeente .....	17
3.4 Bekendheid en gebruik voorzieningen en projecten .....	19
3.5 Actief geweest op een aantal terreinen .....	20
3.6 Wijkbetrokkenheid .....	21
<b>Hoofdstuk 4 Onveiligheidsgevoelens .....</b>	<b>22</b>
4.1 Inleiding .....	22
4.2 Onveiligheidsgevoelens .....	22
4.3 Onveiligheidsgevoelens in bepaalde situaties .....	22
4.4 Vermijdingsgedrag .....	24
4.5 Rapportcijfer veiligheid en ontwikkeling veiligheid .....	25
<b>Hoofdstuk 5 Slachtofferschap .....</b>	<b>26</b>
5.1 Inleiding .....	26
5.2 Slachtofferschap .....	26
<b>Bijlage 1 Voorzieningen die men mist in de buurt .....</b>	<b>29</b>
<b>Bijlage 2 Reden niet bezoek buurthuis "anders" .....</b>	<b>37</b>
<b>Bijlage 3 Onderzoeksverantwoording .....</b>	<b>39</b>
<b>Bijlage 4 Vragenlijst .....</b>	<b>42</b>

# Samenvatting

## Inleiding

In de gemeente Oisterwijk is in 2007 in de periode week 39 t/m 42 (24/9 t/m 19/10) 2007 door team onderzoek en informatie van de gemeente Tilburg een onderzoek gedaan naar leefbaarheid en veiligheid onder inwoners van 18 jaar of ouder. Er zijn 6 gebieden onderscheiden. In totaal zijn 3.000 enquêtes verstuurd. De gemiddelde respons is 38%. In dit rapport komen de belangrijkste uitkomsten aan de orde. Voor een uitgebreid overzicht van de antwoorden per vraag is een tabellenboek beschikbaar.

## Buurt en buurtproblemen

Aan de inwoners is gevraagd of men vindt dat bepaalde buurtproblemen in de eigen woonbuurt vaak, soms of (bijna) nooit voorkomen. Op basis van de scores is een bijbehorende schaa score berekend (hoe lager hoe beter). Het buurtprobleem dat volgens de bewoners het meest voorkomt is verkeersoverlast. Dreiging komt het minst voor. Centrum Oisterwijk en Pannenschuur doen het op 4 van de 5 punten slechter dan gemiddeld in de gemeente Oisterwijk, Bunders en Moergestel doen het juist beter.

### Buurt en buurtproblemen (schaalscores)

	Centrum Oisterwijk	Waterhoef	Bunders	t Westend	Pannenschuur	Moergestel	Gemeente Oisterwijk
<b>verkeersoverlast</b>	5,1	4,5	3,8	4,5	4,9	3,9	4,4
<b>verloedering</b>	4,7	3,3	2,8	4,0	4,1	3,5	3,7
<b>vermogensdelicten</b>	2,9	2,8	2,0	2,4	2,9	2,7	2,6
<b>overlast</b>	2,9	2,0	1,6	2,4	3,0	1,9	2,3
<b>dreiging</b>	1,0	0,5	0,3	0,5	0,9	0,4	0,6

## Leefbaarheid in de buurt

Ook zijn de bewoners stellingen voorgelegd over de buurt. Men kon aangeven in hoeverre men het met de stellingen eens was. Deze stellingen over de buurt zijn ook gegroepeerd tot schaa scores (hoe hoger hoe beter). De algemene evaluatie van de buurt komt hoog uit, op een 8,0. De sociale kwaliteit scoort een stuk lager met een 6,6.

Daarnaast is gevraagd hoe tevreden men is met diverse voorzieningen in de buurt. Ook hiermee is een schaa score berekend (hoe hoger hoe beter). Deze komt uit op een 6,2.

Bunders scoort op alle drie de punten beter dan gemiddeld. 't Westend en Pannenschuur scoren op 2 van de 3 punten lager dan gemiddeld.

### Leefbaarheid in de buurt (schaalscores)

	Centrum Oisterwijk	Waterhoef	Bunders	t Westend	Pannenschuur	Moergestel	Gemeente Oisterwijk
<b>sociale kwaliteit woonomgeving</b>	6,5	6,4	6,9	6,6	6,2	7,1	6,6
<b>evaluatie van de buurt</b>	7,9	8,1	8,6	7,6	7,8	8,2	8,0
<b>voorzieningen</b>	6,2	6,2	6,7	5,8	6,2	6,2	6,2

Het percentage inwoners dat voorzieningen in de buurt/wijk gebruikt (van elke dag tot zelden) is het hoogst bij het buurthuis met 39%. Het is het laagst bij de peuterspeelzaal/kinderopvang met 12%. Tussen de gebieden zijn wat verschillen.

Als gekeken wordt naar degenen die het minimaal elke maand gebruiken dan scoort de sporthal/sportvereniging het hoogst met 27%. Tussen de gebieden zijn weer wat verschillen.

Bij het buurthuis is verder doorgevraagd naar de redenen indien men het zelden of nooit gebruikt (90%). Als belangrijkste reden komt hier naar voren dat men er geen behoefte aan heeft, het wordt door 68% genoemd. Ongeveer een kwart noemt als reden dat er geen interessante activiteiten voor hen bijzitten en dat men er geen tijd voor heeft.

### % dat het minimaal elke maand gebruikt

	Centrum Oisterwijk	Waterhoef	Bunders	t Westend	Pannenschuur	Moergestel	Gemeente Oisterwijk
<b>Sporthal/sportvereniging</b>	30,1	17,9	36,3	20,7	16,8	42,0	27,1
<b>Vereniging voor hobby of vrije tijd</b>	16,9	17,6	21,2	17,7	10,7	36,7	20,4
<b>Buurthuis/wijkcentrum/gemeenschapshuis</b>	6,0	11,0	5,1	9,0	8,2	18,8	10,2
<b>Peuterspeelzaal/kinderopvang</b>	7,2	7,7	8,9	8,3	8,2	10,7	8,7

De gemeente Oisterwijk heeft recentelijk een aantal voorzieningen en projecten opgezet. Het meest bekend is de Meldlijn buurtbeheer, daar heeft 68% van gehoord. Het Zorgloket is bij 66% bekend. Het minst bekend is de formulierenbrigade met 17% bekendheid. Dat men het kent wil nog niet zeggen dat men het heeft gebruikt in de afgelopen 12 maanden. Het meest gebruikt is de meldlijn buurtbeheer met 23%. De andere zaken zijn door 5% of minder gebruikt in deze periode. De meeste gebieden scoren rond het gemiddelde.

### Activiteiten en betrokkenheid

Het percentage inwoners dat in de afgelopen 12 maanden actief geweest is op een aantal terreinen (van elke dag tot zelden) is het hoogst bij klusjes voor de burens (69%) en het laagst bij het geven van mantelzorg (22%). 5% heeft mantelzorg ontvangen. Tussen de gebieden zijn wat verschillen. Als gekeken wordt naar degenen die minimaal elke maand actief zijn geweest dan blijft de top 2 hetzelfde. De hoogste score is bij vrijwilligerswerk met 24%. De laagste score is bij het actief zijn voor activiteiten voor buurt/wijk (7%). Ook hier zijn er weer verschillen tussen de gebieden.

### % dat minimaal elke maand actief is geweest op deze terreinen

	Centrum Oisterwijk	Waterhoef	Bunders	't Westend	Pannenschuur	Moergestel	Gemeente Oisterwijk
<b>De afgelopen 12 maanden</b>							
<b>Heb ik vrijwilligerswerk gedaan</b>	21,7	33,3	25,9	25,2	13,7	28,3	24,0
<b>Heb ik klusjes voor mijn burens verricht</b>	28,4	21,5	14,5	16,7	13,9	15,6	17,0
<b>Heb ik mantelzorg gegeven</b>	17,3	10,7	14,5	11,7	5,4	14,1	11,4
<b>Heb ik me actief ingezet voor activiteiten in de buurt/wijk</b>	6,4	4,5	3,2	6,3	5,0	15,2	7,0
<b>Heb ik mantelzorg ontvangen</b>	3,8	1,9	1,0	2,8	0,0	2,7	1,7

De bewoners is gevraagd naar de betrokkenheid bij hun buurt of wijk. Voor 62% geldt dat zaken die voor hun buurt of wijk van belang zijn hen op dit moment bezig houden (12% in sterke mate, 50% enigszins). 48% vindt dat men goed geïnformeerd wordt over zaken die zich in hun buurt/wijk afspelen. En 34% is bereid om actief deel te nemen aan het beheer en de inrichting van de directe woonomgeving (8% ja, 26% hangt er vanaf). Tussen de gebieden zijn er verschillen.

### Onveiligheidsgevoelens en vermijdingsgedrag

In de gemeente Oisterwijk voelt 23% zich wel eens onveilig. In de eigen buurt voelt 17% zich wel eens onveilig. Tussen de gebieden zijn wat verschillen. Het percentage inwoners dat zich vaak onveilig voelt en dat zich vaak onveilig voelt in de eigen buurt is maximaal 1%. Daar wordt in de afzonderlijke gebieden hetzelfde over gedacht.

Een aantal specifieke situaties is bevraagd. In het openbaar vervoer voelt 19% zich soms onveilig en 1% vaak. In het winkelgebied in het centrum of in de eigen buurt ligt het percentage dat zich soms onveilig voelt lager met resp. 9% en 10%. Ook hier voelt men zich niet vaak onveilig (1%). Tussen de gebieden zijn er verschillen.

24% rijdt of loopt soms om (3% vaak), 23% laat soms waardevolle spullen thuis (6% vaak), 21% doet 's avonds of 's nachts soms niet open (8% vaak) en 20% mijdt soms bepaalde plekken in de woonplaats (1% vaak). Van de mensen met kinderen staat 34% soms de kinderen niet toe om ergens naartoe te gaan (7% vaak). De inwoners van centrum Oisterwijk geven vaker aan soms zaken te mijden dan gemiddeld. De inwoners van Moergestel juist minder.

De resultaten van onveiligheidsgevoelens en vermijdingsgedrag zijn samengevoegd tot een schaalscore onveiligheidsbeleving die weer loopt van 0 tot 10. Hoe hoger de waarde, hoe hoger de onveiligheidsbeleving. De schaalscore onveiligheid is 1,7 in de gemeente Oisterwijk. De schaalscore is hoger bij centrum Oisterwijk maar lager bij Moergestel.

Er is ook specifiek gevraagd een rapportcijfer te geven voor de veiligheid in de gemeente Oisterwijk. Men geeft gemiddeld een 7,3. De inwoners van Bunders geven een hoger cijfer (7,5) dan gemiddeld, de inwoners van 't Westend een lager cijfer (7,1). Meer dan de helft van de mensen vindt dat de veiligheid in de gemeente Oisterwijk hetzelfde is gebleven en een klein deel vindt dat het vooruit of achteruit is gegaan. De meningen in de gebieden volgen in grote lijnen dit beeld.

### Slachtofferschap

Slachtofferschap komt het meest voor bij autocriminaliteit. Hiervan is 27% slachtoffer geworden (20% in eigen buurt). De grootste bijdrage hieraan levert diefstal vanaf/vernieling aan auto. Van fietsdiefstal is 15% slachtoffer geworden (5% in eigen buurt), van vernieling 14% (11% in eigen buurt). 7% is slachtoffer geworden van (poging tot) inbraak. Van gewelddelicten is men minder vaak slachtoffer geworden, in totaal 4% (2% in eigen buurt). Slachtofferschap van aanrijding zonder doorrijden is 7% (3% in eigen buurt), van aanrijding met doorrijden is 4% (1% in eigen buurt). Van diefstal is 7% slachtoffer geworden (5% in eigen buurt) en van zakkenrollen 3% (0% in eigen buurt). Er zijn wat verschillen tussen de gebieden. Het slachtofferschap van huiselijk geweld is 1%.

## Inleiding

Deze rapportage bevat de resultaten van het onderzoek naar leefbaarheid en veiligheid in 2007 in de gemeente Oisterwijk, onder inwoners van 18 jaar of ouder. Voor het onderzoek zijn 6 gebieden onderscheiden. In totaal zijn er 17.677 adressen in de gemeente Oisterwijk. Uit de gebieden is een steekproef getrokken van 500 adressen. In totaal zijn 3.000 enquêtes verstuurd. Het veldwerk heeft plaatsvonden van week 39 t/m 42 (24/9 t/m 19/10) 2007.

In het onderzoek komen o.a aan de orde: buurtproblemen, onveiligheidsgevoelens (subjectieve onveiligheid) en feitelijk slachtofferschap (objectieve onveiligheid). Het veldwerk voor het schriftelijk onderzoek, evenals de analyse en rapportage, is uitgevoerd door Team Onderzoek en Informatie van de dienst Beleidsontwikkeling van de gemeente Tilburg.

### Respons

De gemiddelde respons is 37,5%. Dit is een goede respons. Er kunnen uitspraken over alle gebieden worden gedaan. De laagste respons is in gebied 5 met 34% en de hoogste in gebied 3 met 46%.

Gemeentedelen	Aantal adressen	Aantal verzonden enquêtes	Respons	% Respons
1 Centrum Oisterwijk	1.382	500	169	33,8
2 Waterhoef	2.724	500	194	38,8
3 Bunders	3.106	500	229	45,8
4 't Westend	2.336	500	187	37,4
5 Pannenschuur	4.444	500	167	33,4
6 Moergestel	3.685	500	180	36,0
Totaal	17.677	3.000	1126	37,5

### Weging

Van belang is dat de respons op grond waarvan uitspraken worden gedaan over de bevolking van de gemeente Oisterwijk van 18 jaar of ouder (=populatie), zoveel mogelijk representatief is. In het onderzoek Leefbaarheid en Veiligheid is gecontroleerd voor leeftijd, geslacht en gebied (inwoneraantal) en heeft er herweging plaatsgevonden. Dit zorgt ervoor dat de gewogen respons qua verdeling van geslacht, leeftijd en gebied gelijk is aan de populatie.

### Tabellenboek

In dit rapport komen de belangrijkste uitkomsten aan de orde. Voor een uitgebreid overzicht van de antwoorden per vraag is een tabellenboek beschikbaar.

# Hoofdstuk 1 Buurt en buurtproblemen

## 1.1 Inleiding

Een complex van factoren is bepalend voor de mate waarin men zich onveilig voelt, niet alleen de aard en omvang van feitelijk slachtofferschap zijn van belang. Daarom is aan de inwoners gevraagd of men vindt dat bepaalde buurtproblemen in de eigen woonbuurt vaak, soms of (bijna) nooit voorkomen. Het gaat hier dus om de inschatting van de buurtbewoners. Hiemee wordt de probleemgevoeligheid van de woonbuurt in beeld gebracht. Op basis van de scores op deze buurtproblemen wordt een bijbehorende schaalscore berekend. Om een completer beeld van de buurt te krijgen zijn daarnaast stellingen voorgelegd over de (sociale) kwaliteit van de buurt. Men kon aangeven in hoeverre men het met de stellingen eens was. De buurtproblemen en stellingen over de buurt zijn ook gegroepeerd tot schaalscores.

De schaalscores lopen van nul tot tien. Bij buurtproblemen betekent hoe hoger de waarde, hoe groter het buurtprobleem. Bij de kwaliteit van de buurt betekent hoe hoger de waarde, hoe hoger de kwaliteit.

## 1.2 Buurtprobleem vermogensdelicten

Het gaat hierbij om vernieling aan/diefstal vanaf auto's, diefstal uit auto's, fietsdiefstal en inbraak in woningen. Voor deze vermogensdelicten is het percentage mensen weergegeven dat vindt dat het vaak voorkomt in de buurt. In de gemeente Oisterwijk zijn de percentages het hoogst bij beschadiging/vernieling aan auto's en diefstal vanaf auto's (9%). Vermogensdelicten als buurtprobleem (schaalscore) krijgt een 2,6 in de gemeente Oisterwijk. De meeste gebieden scoren rond het gemiddelde. Bunders scoort beter met een 2,0.

### % dat vindt dat het vaak voorkomt

	Centrum Oisterwijk	Waterhoef	Bunders	t Westend	Pannenschuur	Moergestel	Gemeente Oisterwijk
<b>Beschadiging /Vernieling aan auto's en diefstal vanaf auto's</b>	19,0	8,1	3,6	8,1	12,1	7,8	9,1
<b>Diefstal uit auto's</b>	7,1	1,2	2,5	2,7	1,8	3,1	2,6
<b>Fietsdiefstal</b>	10,8	9,8	1,0	2,0	6,7	1,7	4,8
<b>Inbraak in woningen</b>	1,2	7,0	8,2	2,7	2,5	7,0	5,0
<b>Schaalscore vermogensdelicten</b>	<b>2,9</b>	<b>2,8</b>	<b>2,0</b>	<b>2,4</b>	<b>2,9</b>	<b>2,7</b>	<b>2,6</b>

In 2003 heeft de gemeente Oisterwijk meegedaan met de gebiedsmonitor veiligheid politiedistrict Tilburg. Dit was een telefonisch onderzoek, onder 300 respondenten (150 voor Oisterwijk en 150 voor Moergestel). Het onderzoek is vanwege de aantallen en de methode niet geheel vergelijkbaar. Maar op basis van dat onderzoek is ook een schaalscore vermogensdelicten te berekenen. Deze was 3,0.

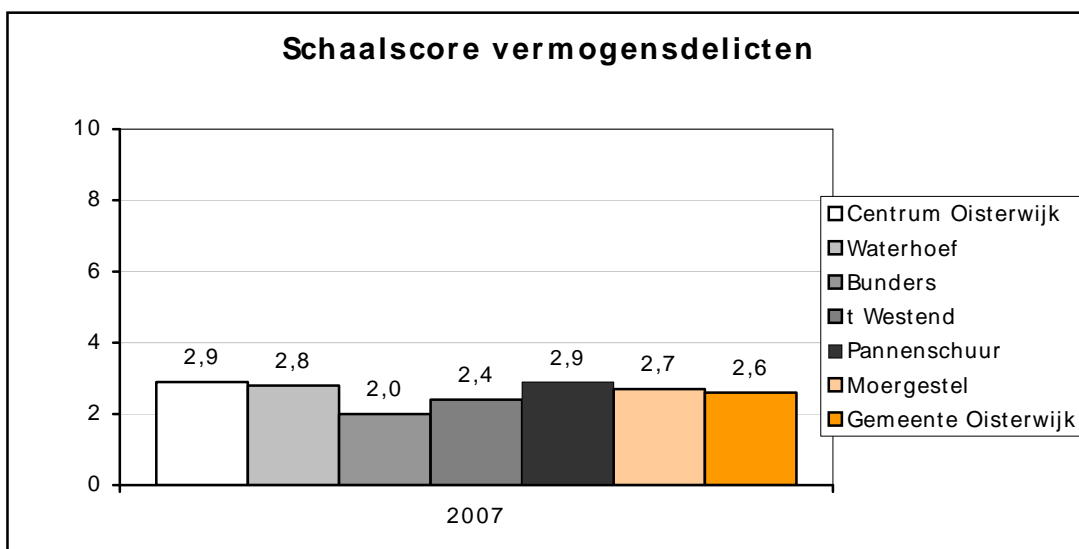

### 1.3 Buurtprobleem verkeersoverlast

Het gaat hierbij om geluidsoverlast door verkeer, aanrijdingen, te hard rijden en agressief verkeersgedrag. Voor deze verkeerszaken is het percentage mensen weergegeven dat vindt dat het vaak voorkomt in de buurt. M.n. te hard rijden (36%) en geluidsoverlast door verkeer (19%) vindt men vaak voorkomen. Verkeersoverlast als buurtprobleem (schaalscore) krijgt een 4,4 in de gemeente Oisterwijk. Waterhoef en 't Westend scoren rond het gemiddelde. In Centrum Oisterwijk (5,1) en Pannenschuur (4,9) scoort men slechter dan gemiddeld. In Bunders (3,8) en Moergestel (3,9) scoort men beter.

#### % dat vindt dat het vaak voorkomt

	Centrum Oisterwijk	Waterhoef	Bunders	't Westend	Pannenschuur	Moergestel	Gemeente Oisterwijk
<b>Geluidsoverlast door verkeer</b>	33,3	17,4	13,8	22,1	18,6	15,7	18,5
<b>Aanrijdingen</b>	6,0	1,8	1,0	4,1	6,1	0,9	3,2
<b>Te hard rijden</b>	47,0	34,9	26,5	38,6	43,4	28,7	35,7
<b>Agressief verkeersgedrag</b>	19,0	12,7	6,7	19,3	16,7	9,1	13,3
<b>Schaalscore verkeersoverlast</b>	<b>5,1</b>	<b>4,5</b>	<b>3,8</b>	<b>4,5</b>	<b>4,9</b>	<b>3,9</b>	<b>4,4</b>

In 2003 heeft de gemeente Oisterwijk meegedaan met de gebiedsmonitor veiligheid politiedistrict Tilburg. Dit was een telefonisch onderzoek, onder 300 respondenten (150 voor Oisterwijk en 150 voor Moergestel). Het onderzoek is vanwege de aantallen en de methode niet geheel vergelijkbaar. Maar op basis van dat onderzoek is ook een schaalscore verkeersoverlast te berekenen. Deze was 4,2.

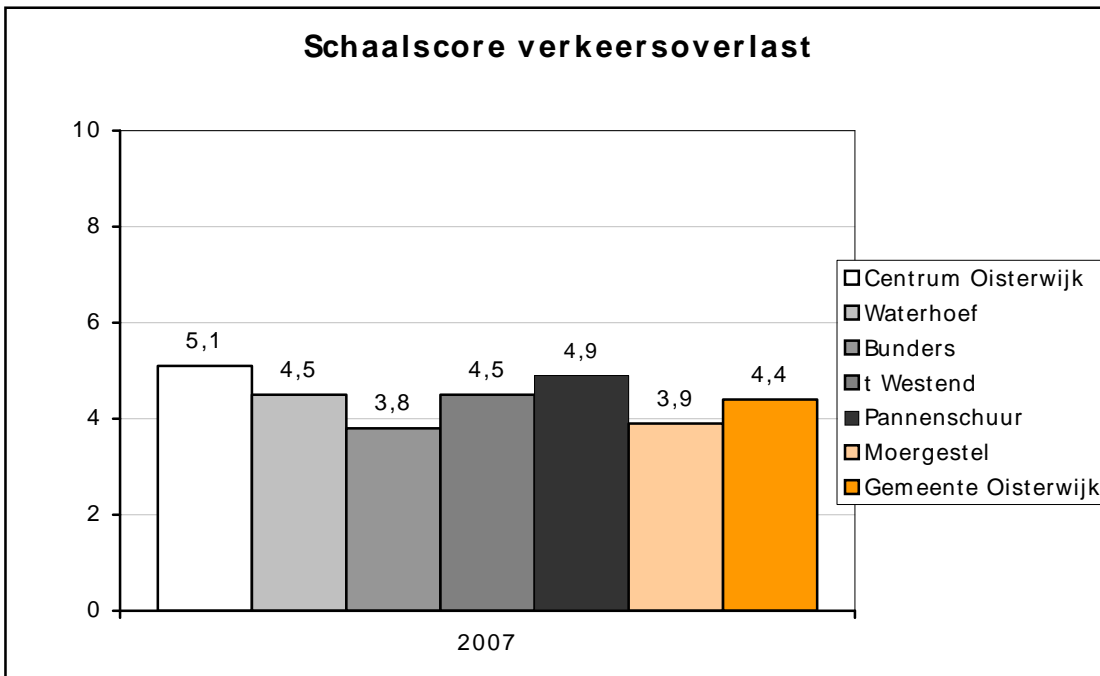

#### 1.4 Buurtprobleem verloedering (fysieke kwaliteit van de woonomgeving)

Verloedering in de eigen buurt omvat: bekladding van muren en/of gebouwen, rommel op straat, hondenpoep, vernieling van straatmeubilair (bankjes, bushokjes, verkeersborden etc.). Voor deze zaken is het percentage mensen weergegeven dat vindt dat het vaak voorkomt. M.n. hondenpoep op straat vindt men vaak voorkomen (38%).

Verloedering als buurtprobleem (schaalscore) krijgt een 3,7 in de gemeente Oisterwijk. Waterhoef en 't Westend scoren rond het gemiddelde. In centrum Oisterwijk (4,7) en Pannenschuur (4,1) wordt slechter gescoord en in Bunders (2,8) beter.

##### % dat vindt dat het vaak voorkomt

	Centrum Oisterwijk	Waterhoef	Bunders	t Westend	Pannenschuur	Moergestel	Gemeente Oisterwijk
<b>Bekladding van muren en/of gebouwen</b>	11,9	2,9	2,0	1,4	8,6	0,9	4,2
<b>Rommel op straat</b>	43,5	18,7	10,3	20,9	24,7	10,9	19,3
<b>Hondenpoep op straat</b>	41,2	40,1	24,0	43,2	42,2	38,5	38,0
<b>Vernieling van straatmeubilair</b>	12,9	4,6	7,1	10,8	10,3	14,8	10,0
<b>Schaalscore verloedering</b>	<b>4,7</b>	<b>3,3</b>	<b>2,8</b>	<b>4,0</b>	<b>4,1</b>	<b>3,5</b>	<b>3,7</b>

In 2003 heeft de gemeente Oisterwijk meegedaan met de gebiedsmonitor veiligheid politiedistrict Tilburg. Dit was een telefonisch onderzoek, onder 300 respondenten (150 voor Oisterwijk en 150 voor Moergestel). Het onderzoek is vanwege de aantallen en de methode niet geheel vergelijkbaar. Maar op basis van dat onderzoek is ook een schaalscore verloedering te berekenen. Deze was 3,9.

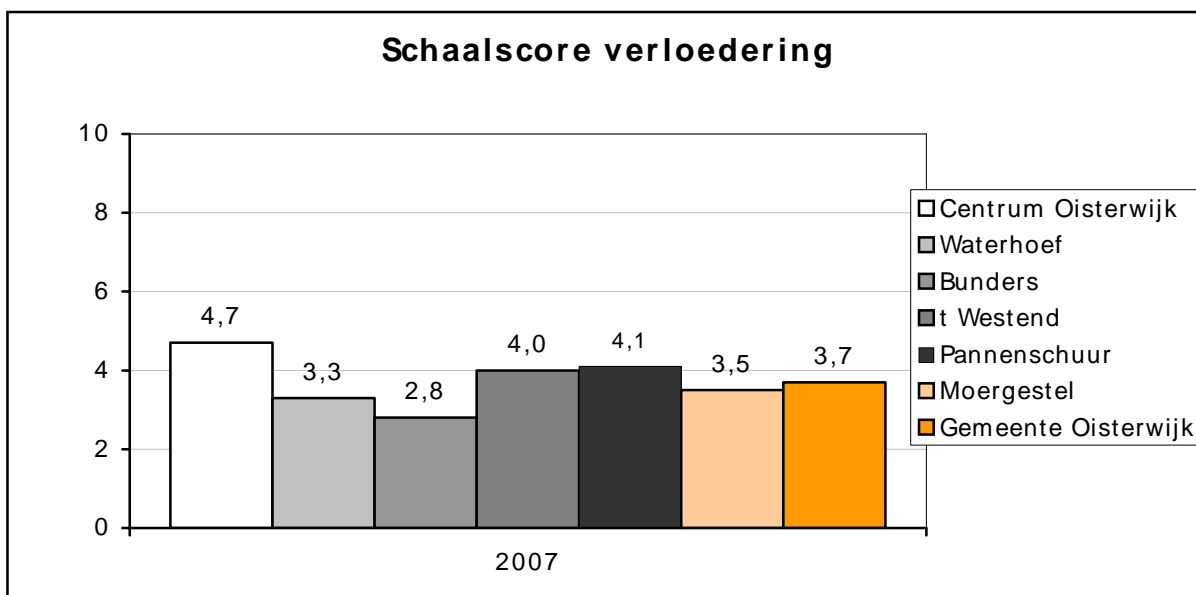

### 1.5 Buurtprobleem dreiging

Dreiging bestaat uit dronken mensen op straat, bedreiging, geweldsdelicten, vrouwen en mannen die op straat worden lastiggevallen, drugsoverlast en tasjesroof. Voor deze zaken is het percentage mensen weergegeven dat vindt dat het vaak voorkomt. Al deze scores liggen laag voor de gemeente. De hoogste score is 5% bij dronken mensen op straat. Dreiging als buurtprobleem (schaalscore) krijgt dan ook een 0,6 in de gemeente Oisterwijk en dat is erg laag. Waterhoef en 't Westend scoren rond het gemiddelde. De gebieden centrum Oisterwijk (1,0) en Pannenschuur (0,9) scoren wat hoger en Bunders (0,3) en Moergestel (0,4) scoren wat lager dan gemiddeld.

#### % dat vindt dat het vaak voorkomt

	Centrum Oisterwijk	Waterhoef	Bunders	t Westend	Pannenschuur	Moergestel	Gemeente Oisterwijk
<b>Dronken mensen op straat</b>	21,4	4,6	2,0	4,0	4,7	3,5	5,1
<b>Bedreiging</b>	1,2	0,0	1,5	0,7	0,7	0,0	0,6
<b>Geweldsdelicten</b>	1,2	0,0	0,0	0,0	1,1	0,0	0,4
<b>Vrouwen en mannen die op straat worden lastiggevallen</b>	1,2	0,0	0,0	0,0	0,7	0,0	0,3
<b>Drugsoverlast</b>	0,0	1,2	0,5	0,7	2,2	0,0	0,9
<b>Tasjesroof</b>	0,0	0,0	0,5	0,0	0,0	0,0	0,1
<b>Schaalscore dreiging</b>	<b>1,0</b>	<b>0,5</b>	<b>0,3</b>	<b>0,5</b>	<b>0,9</b>	<b>0,4</b>	<b>0,6</b>

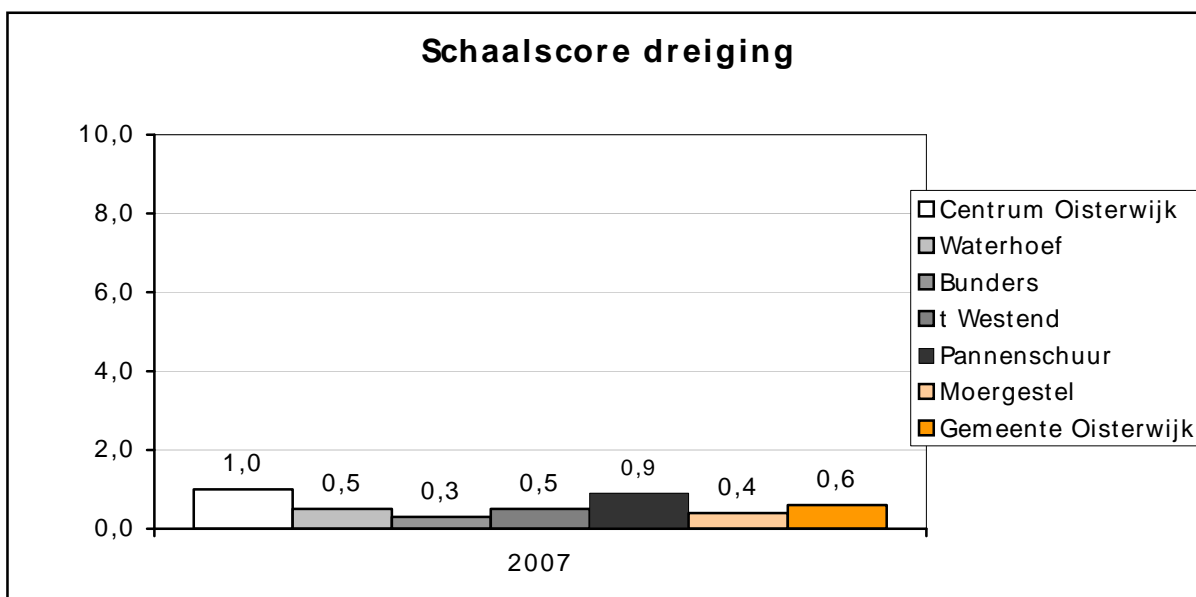

### 1.6 Buurtprobleem overlast

Overlast bestaat uit: overlast van groepen jongeren, overlast door omwonenden en andere vormen van geluidsoverlast. Voor deze zaken is het percentage mensen weergegeven dat vindt dat het vaak voorkomt. Voor de gemeente komen deze scores tot maximaal 10%. Overlast als buurtprobleem (schaalscore) krijgt een 2,3. Waterhoef en 't Westend scoren rond het gemiddelde. Centrum Oisterwijk (2,9) en Pannenschuur (3,0) scoren slechter dan gemiddeld, Bunders (1,6) en Moergestel (1,9) scoren beter.

#### % dat vindt dat het vaak voorkomt

	Centrum Oisterwijk	Waterhoef	Bunders	t Westend	Pannenschuur	Moergestel	Gemeente Oisterwijk
<b>Andere vormen van geluidsoverlast</b>	17,9	8,8	4,6	13,7	11,4	4,8	9,2
<b>Overlast van groepen jongeren</b>	20,2	2,3	4,1	6,1	18,9	7,3	9,7
<b>Overlast door omwonenden</b>	2,4	3,5	1,0	4,1	6,5	3,0	3,7
<b>Schaalscore overlast</b>	<b>2,9</b>	<b>2,0</b>	<b>1,6</b>	<b>2,4</b>	<b>3,0</b>	<b>1,9</b>	<b>2,3</b>

In 2003 heeft de gemeente Oisterwijk meegedaan met de gebiedsmonitor veiligheid politiedistrict Tilburg. Dit was een telefonisch onderzoek, onder 300 respondenten (150 voor Oisterwijk en 150 voor Moergestel). Het onderzoek is vanwege de aantallen en de methode niet geheel vergelijkbaar. Maar op basis van dat onderzoek is ook een schaalscore overlast te berekenen. Deze was 1,7.

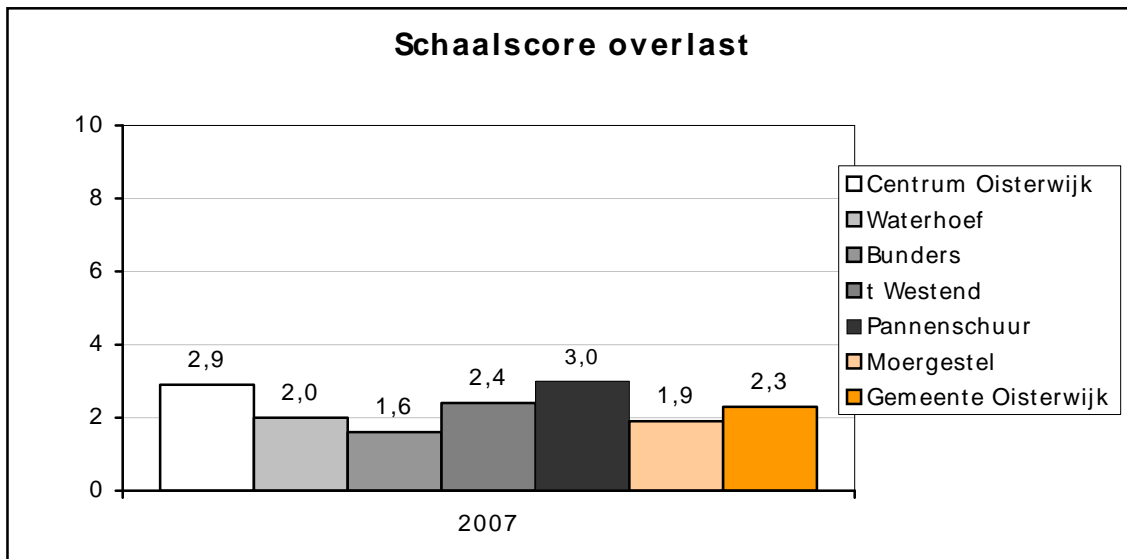

### 1.7 Buurtprobleem overlast door horeca, hennepteelt

Daarnaast zijn nog de items overlast door horeca en hennepteelt aan bod gekomen. Zo'n 4% van de inwoners van de gemeente Oisterwijk vindt dat overlast door horeca vaak voorkomt. Bijna niemand (0,5%) vindt dit van hennepteelt.

Wat de overlast door horeca betreft vinden meer mensen in centrum Oisterwijk (18%) dan gemiddeld dat het vaak voorkomt en in Pannenschuur zijn het minder mensen dan gemiddeld (0%).

#### % dat vindt dat het vaak voorkomt

	Centrum Oisterwijk	Waterhoef	Bunders	t Westend	Pannenschuur	Moergestel	<b>Gemeente Oisterwijk</b>
<b>Overlast door horeca</b>	17,6	5,8	2,0	2,0	0,0	3,4	3,6
<b>Hennepteelt</b>	0,0	0,6	0,0	0,0	0,7	1,3	0,5

## Hoofdstuk 2 Leefbaarheid in de buurt

### 2.1 Inleiding

Aan de hand van stellingen over het wonen in de buurt zijn twee schaalscores gemaakt, een voor de sociale kwaliteit en een voor de algemene evaluatie van de buurt.

### 2.2 De sociale kwaliteit van de woonomgeving

De schaalscore sociale kwaliteit van de woonomgeving is opgebouwd met de stellingen: de mensen kennen elkaar in deze buurt nauwelijks, in deze buurt gaat men op een prettige manier met elkaar om, ik woon in een gezellige buurt met veel saamhorigheid, ik voel me thuis bij de mensen die in deze buurt wonen. Van deze stellingen is het percentage mensen weergegeven dat het er (helemaal) mee eens is.

77% vindt dat men in de buurt op een gezellige manier met elkaar omgaat en 68% voelt zich thuis bij de mensen in de buurt. Minder mensen (48%) vinden dat het een gezellige buurt is met veel saamhorigheid. 20% geeft aan dat de mensen in de buurt elkaar nauwelijks kennen.

De sociale kwaliteit (schaalscore) van de woonomgeving krijgt een 6,6 in de gemeente Oisterwijk. Centrum Oisterwijk en 't Westend scoren rond het gemiddelde. Waterhoef en Pannenschuur scoren slechter dan gemiddeld, Bunders en Moergestel scoren beter.

#### % (helemaal) mee eens

	Centrum Oisterwijk	Waterhoef	Bunders	t Westend	Pannenschuur	Moergestel	Gemeente Oisterwijk
<b>De mensen kennen elkaar in de buurt nauwelijks</b>	25,3	22,0	14,4	21,2	26,8	11,7	19,9
<b>In deze buurt gaat men op een prettige manier met elkaar om</b>	74,1	74,4	83,5	80,1	67,9	85,3	77,3
<b>Ik woon in een gezellige buurt met veel saamhorigheid</b>	45,8	42,4	50,8	49,7	40,0	57,9	47,7
<b>Ik voel me thuis bij de mensen die in deze buurt wonen</b>	60,0	60,2	76,4	65,1	63,1	77,3	68,0
<b>Schaalscore sociale kwaliteit woonomgeving</b>	<b>6,5</b>	<b>6,4</b>	<b>6,9</b>	<b>6,6</b>	<b>6,2</b>	<b>7,1</b>	<b>6,6</b>

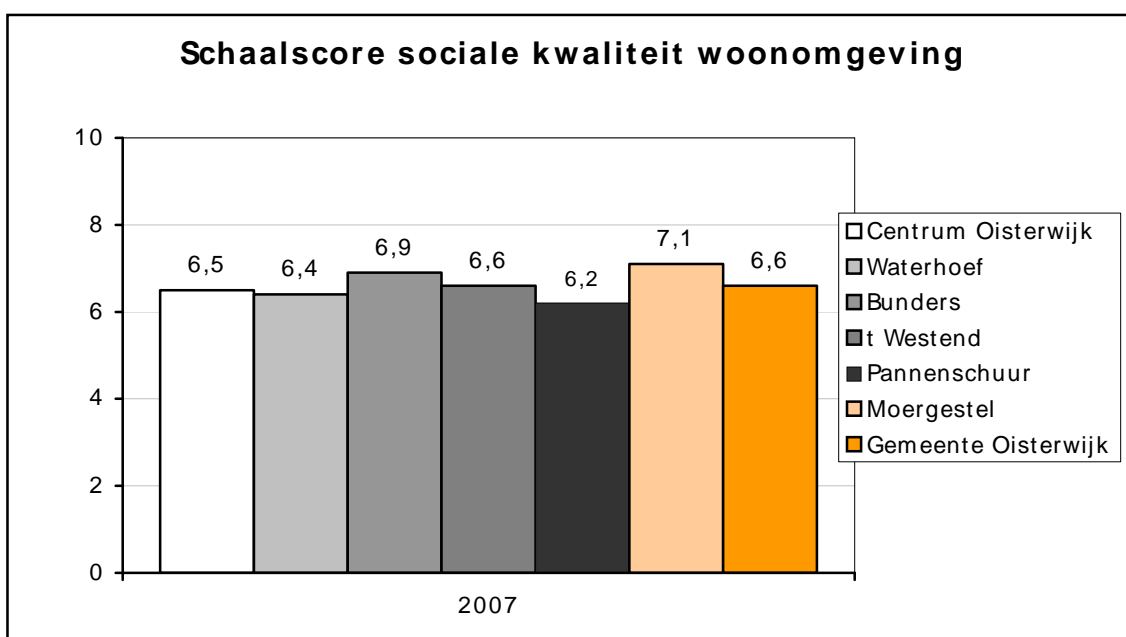

### 2.3 De algemene evaluatie van de buurt

De algemene evaluatie van de buurt is opgebouwd met de stellingen: de mensen in deze buurt blijven hier graag wonen, het is vervelend om in deze buurt te wonen, als het maar enigszins mogelijk is ga ik uit deze buurt verhuizen, als je in deze buurt woont heb je het goed getroffen. Van deze stellingen is het percentage mensen weergegeven dat het er (helemaal) mee eens is. Daarnaast is gevraagd of men de buurt waarin men woont een zeer prettige, een prettige, een onprettige of een zeer onprettige buurt vindt om in te wonen.

Maar liefst 96% vindt de buurt (zeer) prettig om in te wonen. 76% denkt dat de mensen in deze buurt graag blijven wonen en 72% vindt dat je het goed getroffen hebt als je in deze buurt woont. Maar een klein percentage (5%) gaat indien mogelijk verhuizen en vindt het vervelend om in deze buurt te wonen (1%).

De algemene evaluatie van de buurt krijgt een hoge score, namelijk een 8,0 in de gemeente Oisterwijk. Centrum Oisterwijk, Waterhoef en Moergestel scoren rond het gemiddelde. 't Westend en Pannenschuur scoren lager dan gemiddeld, Bunders scoort hoger.

#### % (helemaal) mee eens

	Centrum Oisterwijk	Waterhoef	Bunders	t Westend	Pannenschuur	Moergestel	Gemeente Oisterwijk
<b>De mensen in deze buurt blijven hier graag wonen</b>	67,9	77,6	88,8	72,9	66,5	81,5	76,2
<b>Het is vervelend om in deze buurt te wonen</b>	4,8	1,2	1,0	2,1	0,7	0,4	1,3
<b>Als het maar enigszins mogelijk is ga ik uit deze buurt verhuizen</b>	13,3	4,7	3,1	6,8	4,6	3,5	5,1
<b>Als je in deze buurt woont heb je het goed getroffen</b>	67,8	70,3	88,8	59,2	66,1	77,9	72,4
<b>Vindt de buurt om in te wonen (zeer) prettig, % (zeer) prettig</b>	89,7	95,3	99,5	93,2	93,8	97,9	95,5
<b>Schaalscore algemene evaluatie van de buurt</b>	<b>7,9</b>	<b>8,1</b>	<b>8,6</b>	<b>7,6</b>	<b>7,8</b>	<b>8,2</b>	<b>8,0</b>

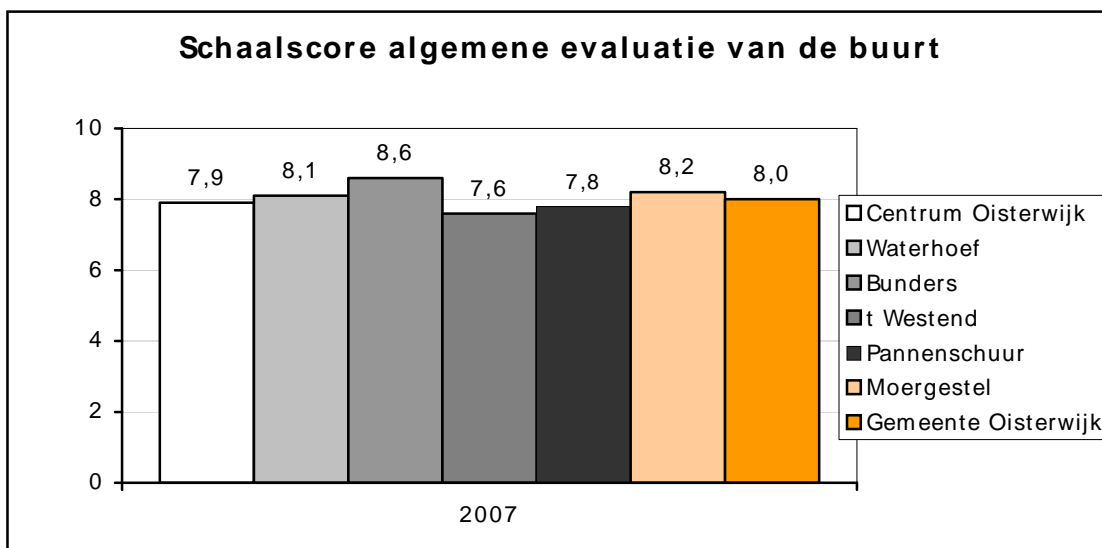

## 2.4 Nog een paar stellingen over de buurt

Van de inwoners van de gemeente Oisterwijk is 81% bereid als het nodig is buren te helpen. In Bunders ligt het percentage nog hoger (88%). In Centrum Oisterwijk ligt het lager (72%).

Volgens maar 3% staan er in de buurt veel slecht onderhouden huizen. Alleen in 't Westend ligt het wat hoger (5%).

### % (helemaal) mee eens

	Centrum Oisterwijk	Waterhoef	Bunders	't Westend	Pannenschuur	Moergestel	Gemeente Oisterwijk
<b>Als het nodig is, ben ik bereid mijn buren te helpen met praktische klusjes zoals boodschappen doen, klusjes in en om het huis etc.</b>	71,8	75,7	87,7	77,6	81,7	81,6	80,5
<b>In deze buurt staan veel slecht onderhouden of onbewoonbaar verklaarde huizen</b>	3,5	3,5	1,5	4,7	2,2	2,2	2,7

## 2.5 Tevredenheid met voorzieningen in de buurt

Aan de burgers is de vraag gesteld hoe tevreden men is met de voorzieningen in de buurt. Van deze stellingen is het percentage mensen weergegeven dat er (zeer) tevreden over is. Het meest tevreden is men over het basisonderwijs (90%), het minst over de voorzieningen voor jongeren (22%).

De schaalscore voor de voorzieningen in de buurt (opgebouwd uit deze items) resulteert in een 6,2 in de gemeente Oisterwijk. 't Westend scoort slechter dan gemiddeld, Bunders scoort beter dan gemiddeld.

### % (zeer) tevreden

	Centrum Oisterwijk	Waterhoef	Bunders	't Westend	Pannenschuur	Moergestel	Gemeente Oisterwijk
<b>Basisonderwijs</b>	75,5	91,8	92,1	86,3	92,7	90,6	90,0
<b>Winkels voor dagelijkse boodschappen</b>	100,0	72,6	80,8	69,2	95,0	88,5	84,7
<b>Straatverlichting</b>	78,6	83,2	84,6	85,8	83,8	85,1	84,0
<b>Groenvoorzieningen</b>	53,0	64,3	80,3	62,2	65,1	60,9	65,5
<b>Openbaar vervoer</b>	70,8	69,9	74,4	66,2	36,1	45,8	56,9
<b>Speelmogelijkheden voor kinderen</b>	24,6	50,3	67,7	46,5	57,8	51,0	53,1
<b>Onderhoud van de wegen en fietspaden</b>	50,0	50,9	57,9	43,4	56,4	53,1	52,9
<b>Voorzieningen voor jongeren</b>	20,0	19,3	27,9	15,0	16,8	32,0	22,4
<b>Schaalscore voorzieningen</b>	<b>6,2</b>	<b>6,2</b>	<b>6,7</b>	<b>5,8</b>	<b>6,2</b>	<b>6,2</b>	<b>6,2</b>

\* De percentages zijn berekend exclusief weet niet/geen mening. Dit wordt n.l. bij sommige items vaak aangegeven omdat niet alles voor iedereen van toepassing is.

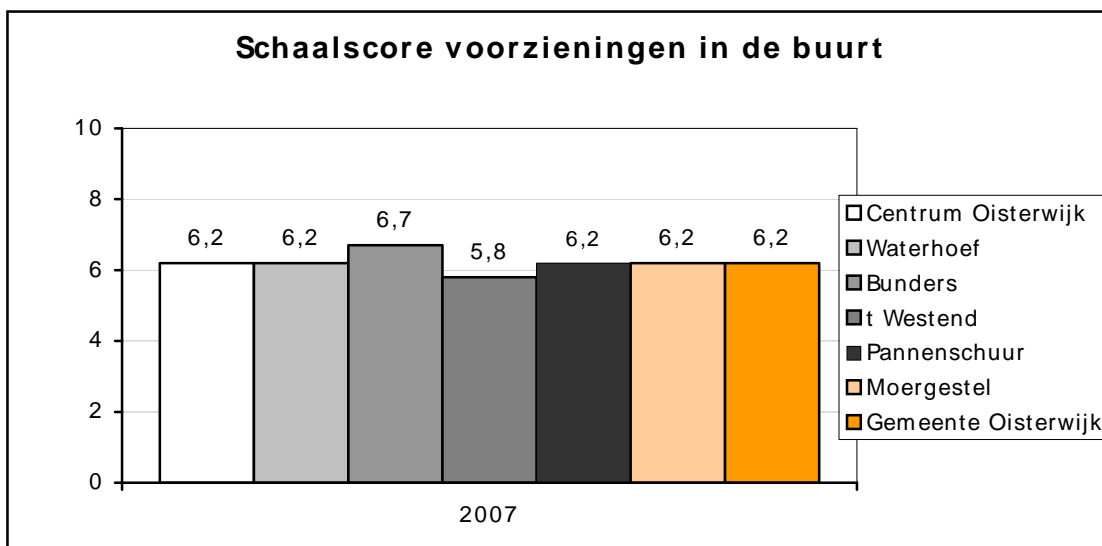

## Hoofdstuk 3 Activiteiten en betrokkenheid

### 3.1 Inleiding

Aan de burgers zijn vragen gesteld over het gebruik van voorzieningen in de buurt/wijk en de mate waarin men zich betrokken voelt bij de buurt/wijk.

### 3.2 Gebruik van voorzieningen in de buurt/wijk

Het percentage inwoners dat voorzieningen in de buurt/wijk gebruikt (van elke dag tot zelden) is het hoogst bij het buurthuis met 39%. Het is het laagst bij de peuterspeelzaal/kinderopvang met 12%. Tussen de gebieden zijn wat verschillen. Zo gebruikt men bijvoorbeeld in Moergestel wat vaker het buurthuis, de sporthal/sportvereniging en de vereniging voor de hobby. In Pannenschuur gebruikt men de sporthal en de vereniging voor de hobby wat minder, in centrum Oisterwijk gebruikt men het buurthuis en de vereniging voor hobby wat minder.

Als gekeken wordt naar degenen die het minimaal elke maand gebruiken dan scoort de sporthal/sportvereniging het hoogst met 27%. Tussen de gebieden zijn weer wat verschillen. Bijvoorbeeld in Moergestel maken meer mensen minimaal elke maand gebruik van de sporthal, vereniging voor de hobby en van het buurthuis. In Pannenschuur maken minder mensen minimaal elke maand gebruik van de sporthal en de vereniging voor de hobby.

#### % dat het gebruikt (van elke dag t/m zelden)

	Centrum Oisterwijk	Waterhoef	Bunders	t Westend	Pannenschuur	Moergestel	Gemeente Oisterwijk
<b>Buurthuis/wijkcentrum/gemeenschapshuis</b>	21,4	41,5	27,2	45,5	37,6	51,8	39,1
<b>Sporthal/sportvereniging</b>	42,2	30,4	46,4	33,6	23,3	52,2	37,2
<b>Vereniging voor hobby of vrije tijd</b>	25,3	30,2	31,1	27,4	21,4	52,9	32,0
<b>Peuterspeelzaal/kinderopvang</b>	7,3	10,7	11,5	14,6	11,4	13,4	11,8

#### % dat het minimaal elke maand gebruikt

	Centrum Oisterwijk	Waterhoef	Bunders	t Westend	Pannenschuur	Moergestel	Gemeente Oisterwijk
<b>Sporthal/sportvereniging</b>	30,1	17,9	36,3	20,7	16,8	42,0	27,1
<b>Vereniging voor hobby of vrije tijd</b>	16,9	17,6	21,2	17,7	10,7	36,7	20,4
<b>Buurthuis/wijkcentrum/gemeenschapshuis</b>	6,0	11,0	5,1	9,0	8,2	18,8	10,2
<b>Peuterspeelzaal/kinderopvang</b>	7,2	7,7	8,9	8,3	8,2	10,7	8,7

Bij het buurthuis is verder doorgevraagd naar de redenen indien men het zelden of nooit gebruikt (90%). Als belangrijkste reden komt hier naar voren dat men er geen behoefte aan heeft, het wordt door 68% genoemd. Ongeveer een kwart noemt als reden dat er geen interessante activiteiten voor hen bijzitten en dat men er geen tijd voor heeft.

### Reden niet of niet meer dan een paar keer per jaar naar het wijk- of buurtcentrum

	% respondenten dat het noemt
Ik heb daar geen behoefte aan	68,0
Er zijn geen interessante activiteiten voor mij	27,2
Ik heb daar geen tijd voor	27,1
Ik weet niet wat er in het wijk-/buurtcentrum te doen is	10,3
Ik houd niet van de sfeer in het wijk-/buurtcentrum	8,9
Anders	6,7
De activiteiten zijn te duur	0,8
Weet niet	2,5
Totaal	151,4

\* meerdere antwoorden mogelijk, percentage telt op tot boven 100%

### % respondenten dat het noemt uitgesplitst naar gebied

	Centrum Oisterwijk	Waterhoef	Bunders	t Westend	Pannenschuur	Moergestel
Er zijn geen interessante activiteiten voor mij	20,2	27,4	27,4	37,2	27,1	22,3
Ik weet niet wat er in het wijk-/buurtcentrum te doen is	7,1	9,9	12,0	9,9	13,7	5,5
Ik houd niet van de sfeer in het wijk-/buurtcentrum	14,4	8,9	6,6	15,3	9,2	3,5
Ik heb daar geen behoefte aan	74,2	75,2	71,8	72,3	61,3	61,4
De activiteiten zijn te duur	1,2	1,1	0,4	0,6	0,6	1,2
Ik heb daar geen tijd voor	26,8	32,9	23,7	27,0	23,8	30,7
Weet niet	3,8	0,5	1,6	2,3	3,0	3,8
Anders	6,1	6,3	5,9	6,2	4,5	11,9
<b>Totaal</b>	<b>153,8</b>	<b>162,3</b>	<b>149,3</b>	<b>170,8</b>	<b>143,1</b>	<b>140,2</b>

\* meerdere antwoorden mogelijk, percentage telt op tot boven 100%

### 3.3 Welke voorzieningen men mist in de gemeente

Wat men aan voorzieningen mist, staat onverkort in bijlage 1, uitgesplitst naar gebied. Sommige zaken worden vaker genoemd. Hieronder staat per gebied weergegeven wat er vaker wordt genoemd.

Centrum Oisterwijk	Aantal maal genoemd
Speelvoorzieningen/ruimte voor kinderen	15
Goed onderhoud openbaar gebied (stoepen, straten e.d.)	5
Parkeervoorzieningen/-plaatsen	3
Hondenuitlaatplaats/losloopzone	3
Bankjes (voor ouderen)	2

\* Door 35 inwoners ingevuld

Waterhoef	Aantal maal genoemd
Speelvoorzieningen/ruimte kinderen	16
Voorzieningen/ruimte voor jongeren	9
Winkel voor dagelijkse boodschappen	5
Verkeers(remmende) maatregelen	3
Openbaar vervoer	3
Toezicht/handhaving openbare ruimte	5
Recreatieve voorzieningen (sportschool/bioscoop/toneelruimte e.d.)	4
Voorzieningen openbare ruimte (brievbus, afvalbak, bladkorf, geldautomaat)	5

\* Door 61 inwoners ingevuld

<b>Bunders</b>	<b>Aantal maal genoemd</b>
Voorzieningen/ruimte voor jongeren	13
Speelvoorzieningen/ruimte kinderen	9
Recreatieve voorzieningen (bioscoop, golfbaan, kroeg, wijkcentrum, bibliotheek)	5
Parkeervoorzieningen	5
Beter openbaar vervoer	4
Veilig verkeer (te hard gereden)	4
Kinderopvang	3
Hondenuitlaatplaats/losloopzone	3
Winkel dagelijkse boodschappen	2
Politiecontrole	2

\* Door 58 inwoners ingevuld

<b>'t Westend</b>	<b>Aantal maal genoemd</b>
Speelvoorzieningen/ruimte kinderen	10
Recreatieve voorzieningen (winkels, bioscoop, café/bar, poolcentrum, gymzaal)	10
Parkeervoorzieningen	7
Voorzieningen/ruimte voor jongeren	6
Voorzieningen openbare ruimte (pinautomaat, postagentschap, brievenbus, telefooncel)	6
Veilig verkeer (te hard gereden)	4
Hondenuitlaatplaats/losloopzone	4

\* Door 52 inwoners ingevuld

<b>Pannenschuur</b>	<b>Aantal maal genoemd</b>
Voorzieningen/ruimte voor jongeren	10
Speelvoorzieningen/ruimte kinderen	14
Recreatieve voorzieningen (sportschool, café, winkels, skeelerbaan/mountainbike)	11
Parkeervoorzieningen	6
Openbaar vervoer (bushalte)	6
Politiepost/wijkagent	3

\* Door 58 inwoners ingevuld

<b>Moergestel</b>	<b>Aantal maal genoemd</b>
Speelvoorzieningen/ruimte kinderen	13
Voorzieningen/ruimte voor jongeren	12
Recreatieve voorzieningen (winkels, zwembad, vereniging, wijkcentrum, plein o.a.)	9
Openbare ruimte (bestrating, verlichting, glasbak, fietspad, voetpad, groenvoorziening)	6
Parkeervoorzieningen	5
Veilig verkeer	3

\* Door 54 inwoners ingevuld

### 3.4 Bekendheid en gebruik voorzieningen en projecten

De gemeente Oisterwijk heeft recentelijk een aantal voorzieningen en projecten opgezet. Het meest bekend is de Meldlijn buurtbeheer, daar heeft 68% van gehoord. Het Zorgloket is bij 66% bekend. Het minst bekend is de formulierenbrigade met 17% bekendheid. De meeste gebieden scoren rond het gemiddelde. Maar bijvoorbeeld in Waterhoef heeft men vaker dan gemiddeld gehoord van het Zorgloket en de Woon-Zorg-Service in de Wijk, in Pannenschuur is men minder bekend met het Zorgloket.

#### % wel van gehoord ( wel of niet gebruikt)

	Centrum Oisterwijk	Waterhoef	Bunders	t Westend	Pannenschuur	Moergestel	Gemeente Oisterwijk
<b>Meldlijn buurtbeheer</b>	70,2	72,9	68,6	71,3	65,6	62,1	67,6
<b>Het Zorgloket</b>	68,2	80,1	68,0	63,9	58,5	62,4	65,8
<b>Buurt aan Z!</b>	36,1	36,9	33,9	37,3	38,2	32,0	35,7
<b>Woon-Zorg-Service in de Wijk</b>	26,5	40,1	26,6	25,5	26,2	26,5	28,4
<b>Kijk op je Wijk (wijkwebsites)</b>	25,3	31,5	28,8	34,7	22,4	26,5	27,6
<b>Formulierenbrigade</b>	16,7	19,0	16,2	14,6	12,8	23,2	17,0

Dat men het kent wil nog niet zeggen dat men het heeft gebruikt in de afgelopen 12 maanden. Het meest gebruikt is de meldlijn buurtbeheer met 23%. De andere zaken zijn door 5% of minder gebruikt in deze periode. De meeste gebieden scoren rond het gemiddelde. De meldlijn buurtbeheer is in centrum Oisterwijk vaker dan gemiddeld gebruikt. Dit geldt ook voor de Bunders wat betreft Formulierenbrigade. In Pannenschuur heeft men het Zorgloket minder gebruikt.

#### % wel van gehoord en ook gebruikt

	Centrum Oisterwijk	Waterhoef	Bunders	t Westend	Pannenschuur	Moergestel	Gemeente Oisterwijk
<b>Meldlijn buurtbeheer</b>	34,1	23,5	27,7	26,6	19,1	18,1	23,2
<b>Het Zorgloket</b>	7,0	5,9	3,6	7,5	1,8	7,5	5,0
<b>Buurt aan Z!</b>	2,4	3,0	2,6	1,4	3,2	4,1	3,0
<b>Kijk op je Wijk (wijkwebsites)</b>	3,6	3,6	2,1	2,1	1,1	1,8	2,1
<b>Woon-Zorg-Service in de Wijk</b>	1,2	3,0	2,6	2,1	0,0	0,9	1,5
<b>Formulierenbrigade</b>	1,2	1,2	2,1	0,7	0,0	0,4	0,8

### 3.5 Actief geweest op een aantal terreinen

Het percentage inwoners dat in de afgelopen 12 maanden actief geweest is op een aantal terreinen (van elke dag tot zelden) is het hoogst bij klusjes voor de burens (69%) en het laagst bij het geven van mantelzorg (22%). 5% heeft mantelzorg ontvangen. Tussen de gebieden zijn wat verschillen. In grote lijnen is men in Moergestel wat actiever en in Pannenschuur wat minder actief geweest op de verschillende terreinen.

Als gekeken wordt naar degenen die minimaal elke maand actief zijn geweest dan blijft de top 2 hetzelfde. De hoogste score is bij vrijwilligerswerk met 24%. De laagste score is bij het actief zijn voor activiteiten voor buurt/wijk (7%). Ook hier zijn er weer verschillen tussen de gebieden. In grote lijnen zijn in centrum Oisterwijk meer mensen elke maand actief geweest bij het verrichten van klusjes voor de burens en het geven van mantelzorg. In Pannenschuur zijn minder mensen elke maand actief geweest op het terrein van vrijwilligerswerk en het geven van mantelzorg.

#### % dat actief is geweest op deze terreinen

	Centrum Oisterwijk	Waterhoef	Bunders	t Westend	Pannenschuur	Moergestel	Gemeente Oisterwijk
<b>De afgelopen 12 maanden</b>							
<b>Heb ik klusjes voor mijn burens verricht</b>	60,5	70,6	75,3	59,7	66,8	72,9	68,7
<b>Heb ik vrijwilligerswerk gedaan</b>	41,0	52,1	48,7	40,4	34,9	58,1	46,0
<b>Heb ik me actief ingezet voor activiteiten in buurt/wijk</b>	29,5	29,7	29,0	27,8	27,0	51,6	33,2
<b>Heb ik mantelzorg gegeven</b>	22,2	26,9	24,4	21,4	10,8	29,4	21,8
<b>Heb ik mantelzorg ontvangen</b>	3,8	5,1	4,7	6,3	1,1	9,3	5,0

#### % dat minimaal elke maand actief is geweest op deze terreinen

	Centrum Oisterwijk	Waterhoef	Bunders	t Westend	Pannenschuur	Moergestel	Gemeente Oisterwijk
<b>De afgelopen 12 maanden</b>							
<b>Heb ik vrijwilligerswerk gedaan</b>	21,7	33,3	25,9	25,2	13,7	28,3	24,0
<b>Heb ik klusjes voor mijn burens verricht</b>	28,4	21,5	14,5	16,7	13,9	15,6	17,0
<b>Heb ik mantelzorg gegeven</b>	17,3	10,7	14,5	11,7	5,4	14,1	11,4
<b>Heb ik me actief ingezet voor activiteiten in de buurt/wijk</b>	6,4	4,5	3,2	6,3	5,0	15,2	7,0
<b>Heb ik mantelzorg ontvangen</b>	3,8	1,9	1,0	2,8		2,7	1,7

### 3.6 Wijkbetrokkenheid

De bewoners is gevraagd naar de betrokkenheid bij hun buurt of wijk. Voor 62% geldt dat zaken die voor hun buurt of wijk van belang zijn hen op dit moment bezig houden (12% in sterke mate, 50% enigszins). 48% vindt dat men goed geïnformeerd wordt over zaken die zich in hun buurt/wijk afspelen. En 34% is bereid om actief deel te nemen aan het beheer en de inrichting van de directe woonomgeving (8% ja, 26% hangt er vanaf). Tussen de gebieden zijn er verschillen. In het Centrum van Oisterwijk geven meer mensen dan gemiddeld aan dat zaken die voor hun buurt of wijk van belang zijn hen op dit moment bezig houden en dat men bereid is actief deel te nemen aan het beheer en de inrichting van de directe woonomgeving. In centrum Oisterwijk en 't Westend geven meer mensen dan gemiddeld aan dat zaken i.v.m. de buurt hen "in sterke mate" bezighoudt. In Pannenschuur geven minder mensen aan actief deel te willen nemen. In Waterhoef vinden meer mensen dan gemiddeld dat men goed geïnformeerd wordt, in Westend juist minder.

#### Gecombineerde scores (in sterke mate/enigszins, en ja/hangt er vanaf)

	Centrum Oisterwijk	Waterhoef	Bunders	t Westend	Pannenschuur	Moergestel	Gemeente Oisterwijk
Houden zaken die voor uw buurt of wijk van belang zijn u op dit moment bezig? <b>% in sterke mate /enigszins</b>	70,6	67,3	59,6	60,0	62,3	57,5	61,9
Vindt u dat u goed geïnformeerd wordt over zaken die zich in uw buurt/wijk afspelen? <b>% ja</b>	48,8	65,5	44,7	39,5	43,2	48,7	48,0
Bent u bereid om actief deel te nemen aan het beheer en de inrichting van uw directe woonomgeving, b.v. door zitting te nemen in een wijkorganisatie of een bewonerscommissie? <b>% ja/hangt er vanaf</b>	46,4	27,3	38,4	32,4	25,4	41,0	33,8

#### Scores "in sterke mate" en "ja"

	Centrum Oisterwijk	Waterhoef	Bunders	t Westend	Pannenschuur	Moergestel	Gemeente Oisterwijk
Houden zaken die voor uw buurt of wijk van belang zijn u op dit moment bezig? <b>% in sterke mate</b>	20,0	8,2	9,6	15,8	12,8	9,1	11,7
Bent u bereid om actief deel te nemen aan het beheer en de inrichting van uw directe woonomgeving, b.v. door zitting te nemen in een wijkorganisatie of een bewonerscommissie? <b>% ja</b>	10,7	7,5	6,6	8,8	6,5	8,8	7,8

## Hoofdstuk 4 Onveiligheidsgevoelens

### 4.1 Inleiding

De onveiligheidsbeleving komt tot uiting in gevoelens van onveiligheid maar ook in vermijdingsgedrag van onveilige situaties. Hierover zijn vragen gesteld.

### 4.2 Onveiligheidsgevoelens

In de gemeente Oisterwijk voelt 23% zich wel eens onveilig. In de eigen buurt voelt 17% zich wel eens onveilig. Tussen de gebieden zijn wat verschillen. De inwoners van Pannenschuur geven meer dan gemiddeld aan zich wel eens onveilig te voelen en ook in de eigen buurt. Dit laatste geldt ook voor centrum Oisterwijk. De inwoners van Moergestel geven aan minder last van onveiligheidsgevoelens te hebben, ook in de eigen buurt.

Het percentage inwoners dat zich vaak onveilig voelt en dat zich vaak onveilig voelt in de eigen buurt is maximaal 1%. Daar wordt in de de afzonderlijke gebieden hetzelfde over gedacht.

	Centrum Oisterwijk	Waterhoef	Bunders	t Westend	Pannenschuur	Moergestel	Gemeente Oisterwijk
<b>% voelt zich wel eens onveilig</b>	31,0	25,7	18,7	20,0	29,9	15,7	23,1
<b>% voelt zich vaak onveilig (van totaal aantal respondenten)</b>	1,2	0,6	1,5	0,7	1,8	0,4	1,1
<b>% voelt zich wel eens onveilig in de eigen buurt</b>	24,7	19,8	12,7	14,8	23,3	9,5	17,0
<b>% voelt zich vaak onveilig in de eigen buurt (van totaal aantal respondenten)</b>	1,2	0,6	1,5	1,4	1,1		0,9

In 2003 heeft de gemeente Oisterwijk meegedaan met de gebiedsmonitor veiligheid politiedistrict Tilburg. Dit was een telefonisch onderzoek, onder 300 respondenten (150 voor Oisterwijk en 150 voor Moergestel). Het onderzoek is vanwege de aantallen en de methode niet geheel vergelijkbaar. Maar in dat onderzoek is ook naar de onveiligheidsgevoelens gevraagd. In 2003 gaf in de gemeente Oisterwijk 27,8% aan zich wel eens onveilig te voelen (3,1% vaak) en 10,6% voelde zich wel eens onveilig in eigen buurt. In het deelgebied Moergestel voelde 28,3% zich wel eens onveilig (5,0% vaak) en 5,8% voelde zich wel eens onveilig in eigen buurt.

### 4.3 Onveiligheidsgevoelens in bepaalde situaties

Gevraagd is of men bij bepaalde situaties aan kan geven of men zich daarin wel eens onveilig voelt. In het openbaar vervoer voelt 19% zich soms onveilig en 1% vaak. In het winkelgebied in het centrum of in de eigen buurt ligt het percentage dat zich soms onveilig voelt lager met resp. 9% en 10%. Ook hier voelt men zich niet vaak onveilig (1%).

Meer inwoners van Pannenschuur en centrum Oisterwijk geven aan zich soms in het winkelgebied in het centrum onveilig te voelen. De inwoners van Pannenschuur geven dit ook aan voor het winkelgebied in de eigen buurt. De meeste andere gebieden scoren hierop juist beter dan gemiddeld.

Het percentage dat zich vaak onveilig voelt ligt voor centrum Oisterwijk hoger dan gemiddeld wat betreft alle 3 de situaties. Voor inwoners van 't Westend geldt het voor het winkelgebied in het centrum.

**% voelt zich soms onveilig**

	Centrum Oisterwijk	Waterhoef	Bunders	t Westend	Pannenschuur	Moergestel	Gemeente Oisterwijk
<b>In het openbaar vervoer</b>	16,3	23,2	23,8	22,8	13,8	14,4	18,8
<b>In het winkelgebied in het centrum</b>	14,3	5,7	6,1	8,5	15,5	5,2	9,1
<b>In het winkelgebied in de eigen buurt</b>	15,1	4,7	3,3	2,7	22,8	1,7	9,7

\* percentages berekend exclusief niet van toepassing

**% voelt zich vaak onveilig**

	Centrum Oisterwijk	Waterhoef	Bunders	t Westend	Pannenschuur	Moergestel	Gemeente Oisterwijk
<b>In het openbaar vervoer</b>	2,0	0,0	1,5	0,0	0,6	0,7	0,7
<b>In het winkelgebied in het centrum</b>	1,3	0,0	0,0	1,6	0,0	0,9	0,5
<b>In het winkelgebied in de eigen buurt</b>	2,7	0,0	0,0	0,9	1,2	0,6	0,8

\* percentages berekend exclusief niet van toepassing

#### 4.4 Vermijdingsgedrag

Gevraagd is of het wel eens voorkomt dat men bepaalde plekken in de gemeente Oisterwijk mijdt, of dat men iets niet doet omdat men het niet veilig vindt. Tesamen met de gevoelens van onveiligheid vormen ze de schaalscore onveiligheidsbeleving.

24% rijdt of loopt soms om (3% vaak), 23% laat soms waardevolle spullen thuis (6% vaak), 21% doet 's avonds of 's nachts soms niet open (8% vaak) en 20% mijdt soms bepaalde plekken in de woonplaats (1% vaak). Van de mensen met kinderen staat 34% soms de kinderen niet toe om ergens naartoe te gaan (7% vaak). De inwoners van centrum Oisterwijk geven vaker aan soms zaken te mijden dan gemiddeld. De inwoners van Moergestel juist minder.

##### % soms vermijdingsgedrag

	Centrum Oisterwijk	Waterhoef	Bunders	t Westend	Pannenschuur	Moergestel	Gemeente Oisterwijk
<b>Bepaalde plekken in de woonplaats mijden omdat men ze niet veilig vindt</b>	27,5	26,8	19,9	19,4	22,5	9,8	20,0
<b>'s Avonds of 's nachts niet opendoen omdat men het niet veilig vindt</b>	30,9	24,0	19,4	18,4	20,4	19,0	21,0
<b>Waardevolle spullen thuis laten om diefstal of beroving op straat te voorkomen</b>	22,2	23,6	25,4	24,8	22,2	18,5	22,6
<b>Omrijden of omlopen om onveilige plekken te vermijden</b>	33,8	25,5	22,4	19,9	30,8	15,4	24,1
<b>De kinderen niet toestaan om ergens naartoe te gaan omdat men het niet veilig vindt</b>	27,8	37,0	34,6	35,4	41,8	25,7	34,4

##### % vaak vermijdingsgedrag

	Centrum Oisterwijk	Waterhoef	Bunders	t Westend	Pannenschuur	Moergestel	Gemeente Oisterwijk
<b>Bepaalde plekken in de woonplaats mijden omdat men ze niet veilig vindt</b>	0,0	0,0	0,5	2,1	2,6	0,0	1,0
<b>'s Avonds of 's nachts niet opendoen omdat men het niet veilig vindt</b>	7,4	9,6	9,4	9,9	8,0	5,3	8,1
<b>Waardevolle spullen thuis laten om diefstal of beroving op straat te voorkomen</b>	6,2	6,1	8,8	3,5	4,8	4,5	5,6
<b>Omrijden of omlopen om onveilige plekken te vermijden</b>	2,5	3,0	2,1	2,1	5,9	0,9	3,0
<b>De kinderen niet toestaan om ergens naartoe te gaan omdat men het niet veilig vindt</b>	8,3	9,6	1,9	10,1	9,8	5,1	7,2

De resultaten van onveiligheidsgevoelens en vermijdingsgedrag zijn samengevoegd tot een schaalscore onveiligheidsbeleving die weer loopt van 0 tot 10. Hoe hoger de waarde, hoe hoger de onveiligheidsbeleving. De schaalscore onveiligheid is 1,7 in de gemeente Oisterwijk. De schaalscore is hoger bij centrum Oisterwijk maar lager bij Moergestel.

	Centrum Oisterwijk	Waterhoef	Bunders	t Westend	Pannenschuur	Moergestel	<b>Gemeente Oisterwijk</b>
<b>Schaalscore onveiligheidsbeleving</b>	<b>2,1</b>	<b>1,8</b>	<b>1,7</b>	<b>1,7</b>	<b>2,0</b>	<b>1,2</b>	<b>1,7</b>

#### 4.5 Rapportcijfer veiligheid en ontwikkeling veiligheid

Er is ook specifiek gevraagd een rapportcijfer te geven voor de veiligheid in de gemeente Oisterwijk. Men geeft gemiddeld een 7,3. De inwoners van Bunders geven een hoger cijfer (7,5), de inwoners van 't Westend een lager cijfer (7,1) dan gemiddeld.

Meer dan de helft van de mensen vindt dat de veiligheid in de gemeente Oisterwijk hetzelfde is gebleven en een klein deel vindt dat het vooruit of achteruit is gegaan. De meningen in de gebieden volgen in grote lijnen dit beeld. Het percentage dat het niet weet is hoog (35%). Bij Moergestel is het percentage dat het niet weet wat hoger en dat vindt dat het hetzelfde is gebleven wat lager dan gemiddeld.

	Centrum Oisterwijk	Waterhoef	Bunders	t Westend	Pannenschuur	Moergestel	<b>Gemeente Oisterwijk</b>
<b>Rapportcijfer voor de veiligheid in Oisterwijk</b>	7,3	7,3	7,5	7,1	7,3	7,4	7,3
Vindt u de veiligheid in Oisterwijk in de afgelopen 12 maanden vooruit of achteruit gegaan?							
<b>% vooruit gegaan</b>	3,5	2,3	3,0	1,4	3,6	1,3	2,5
<b>% achteruit gegaan</b>	9,3	7,0	5,1	6,2	8,6	8,6	7,5
<b>% hetzelfde gebleven</b>	62,8	53,2	54,8	58,2	61,2	46,8	55,5
<b>% weet niet</b>	24,4	37,4	37,1	34,2	26,6	43,3	34,5

## Hoofdstuk 5 Slachtofferschap

### 5.1 Inleiding

In voorgaande hoofdstukken is de subjectieve beleving van criminaliteit en onveiligheid onder de loep genomen. In dit hoofdstuk komt het feitelijk slachtofferschap en slachtofferschap in eigen buurt (in de afgelopen 12 maanden) aan de orde.

### 5.2 Slachtofferschap

Slachtofferschap komt het meest voor bij autocriminaliteit. Hiervan is 27% slachtoffer geworden (20% in eigen buurt) en de grootste bijdrage hieraan levert diefstal vanaf/vernieling aan auto.

Van fietsdiefstal is 15% slachtoffer geworden (5% in eigen buurt), van vernieling 14% (11% in eigen buurt), 7% is slachtoffer geworden van (poging tot) inbraak. Van gewelddelicten is men minder vaak slachtoffer geworden, in totaal 4% (2% in eigen buurt). Slachtofferschap van aanrijding zonder doorrijden is 7% (3% in eigen buurt), van aanrijding met doorrijden is het 4% (1% in eigen buurt). Van diefstal is 7% slachtoffer geworden (5% in eigen buurt) en van zakkenrollen 3% (0% in eigen buurt). Het slachtofferschap van huiselijk geweld is 1%.

In centrum Oisterwijk en Pannenschuur is men meer dan gemiddeld slachtoffer geworden van autocriminaliteit, ook in eigen buurt. In Bunders juist minder. Inwoners van Moergestel zijn minder slachtoffer geworden van autocriminaliteit dan gemiddeld. Inwoners van 't Westend zijn minder slachtoffer geworden van vernieling, inwoners van Moergestel zijn minder slachtoffer geworden van diefstal in eigen buurt.

In centrum Oisterwijk is men in eigen buurt ook vaker slachtoffer geworden van fietsdiefstal en van gewelddelicten. Van vernieling en van aanrijding met doorrijden is men vaker slachtoffer geworden, ook in eigen buurt.

#### % slachtofferschap

	Centrum Oisterwijk	Waterhoef	Bunders	t Westend	Pannenschuur	Moergestel	Gemeente Oisterwijk
Poging tot woninginbraak	3,7	3,8	2,7	1,4	3,3	2,2	2,8
Woninginbraak	5,0	3,1	7,7	1,5	5,2	5,4	4,8
<b>Totaal (poging tot) woninginbraak</b>	<b>8,6</b>	<b>5,7</b>	<b>7,8</b>	<b>3,0</b>	<b>8,2</b>	<b>7,2</b>	<b>6,9</b>
Diefstal uit auto	6,3	4,9	4,7	5,7	7,7	5,0	5,8
Diefstal uit auto in eigen buurt	5,1	3,8	1,6	2,9	4,1	2,3	3,2
Diefstal vanaf, vernieling aan auto	33,3	22,0	17,6	23,9	30,5	18,1	23,7
Diefstal vanaf, vernieling aan auto in eigen buurt	28,0	17,3	10,8	15,7	26,1	12,4	18,0
Diefstal van auto	1,3	1,2	1,6	2,9	0,7	3,1	1,9
Diefstal van auto in eigen buurt	1,3	1,2	0,0	1,4	0,0	3,1	1,1
<b>Totaal autocriminaliteit</b>	<b>35,8</b>	<b>24,4</b>	<b>21,4</b>	<b>26,8</b>	<b>33,5</b>	<b>21,9</b>	<b>26,9</b>
<b>Totaal autocriminaliteit in eigen buurt</b>	<b>29,7</b>	<b>19,9</b>	<b>11,8</b>	<b>17,5</b>	<b>28,2</b>	<b>16,1</b>	<b>20,3</b>
<b>Fietsdiefstal</b>	<b>15,0</b>	<b>16,5</b>	<b>14,8</b>	<b>11,3</b>	<b>16,8</b>	<b>13,3</b>	<b>14,9</b>
<b>Fietsdiefstal in eigen buurt</b>	<b>9,3</b>	<b>6,6</b>	<b>5,2</b>	<b>3,0</b>	<b>5,1</b>	<b>3,9</b>	<b>5,2</b>

\* Autocriminaliteit is: diefstal uit auto, diefstal vanaf/vernieling aan auto en diefstal van auto.

## % slachtofferschap

	Centrum Oisterwijk	Waterhoef	Bunders	t Westend	Pannenschuur	Moergestel	Gemeente Oisterwijk
Beroving met geweld of door dreiging met geweld	0,0	2,4	1,6	0,7	1,5	0,9	1,4
Beroving met geweld of door dreiging met geweld buurt	0,0	0,0	0,5	0,0	0,0	0,4	0,2
Bedreiging met lichamelijk geweld	4,9	4,2	2,1	2,1	1,4	3,6	2,7
Bedreiging met lichamelijk geweld in eigen buurt	3,7	2,4	0,0	1,4	0,7	0,9	1,3
Slachtoffer van mishandeling	0,0	1,2	0,5	0,7	1,1	1,8	0,9
Slachtoffer van mishandeling in eigen buurt	0,0	0,6	0,5	0,7	1,1	0,0	0,5
<b>Totaal slachtoffer gewelddelicten</b>	<b>5,0</b>	<b>5,5</b>	<b>3,2</b>	<b>2,8</b>	<b>3,3</b>	<b>5,4</b>	<b>4,3</b>
<b>Totaal slachtoffer gewelddelicten in eigen buurt</b>	<b>3,8</b>	<b>2,5</b>	<b>1,1</b>	<b>2,1</b>	<b>1,1</b>	<b>1,9</b>	<b>1,7</b>

\* Beroving met geweld: beroving van portemonnee, tas of mobiele telefoon met geweld of dreiging met geweld.

Slachtofferschap gewelddelicten is opgebouwd uit slachtofferschap beroving met geweld, mishandeling en bedreiging met geweld.

## % slachtofferschap

	Centrum Oisterwijk	Waterhoef	Bunders	t Westend	Pannenschuur	Moergestel	Gemeente Oisterwijk
Diefstal van portemonnee of tas zonder geweld (zakkenrollen)	2,4	1,8	2,7	1,4	5,5	2,2	3,0
Diefstal van portemonnee of tas zonder geweld in eigen buurt	0,0	0,0	0,0	0,0	0,0	0,0	0,0
Aanrijding met doorrijden	11,0	2,9	3,7	4,2	1,1	4,9	3,7
Aanrijding met doorrijden in eigen buurt	7,6	0,6	0,5	1,4	0,4	0,9	1,3
Aanrijding zonder doorrijden	3,7	5,4	6,8	5,6	7,2	7,2	6,5
Aanrijding zonder doorrijden in eigen buurt	1,3	1,2	2,7	1,4	4,8	3,3	2,8
Diefstal van andere zaken	8,5	9,5	5,3	5,6	8,7	3,1	6,6
Diefstal van andere zaken in eigen buurt	6,3	6,2	2,7	4,9	7,4	0,5	4,5
Vernieling van andere zaken	25,9	13,0	11,6	6,3	17,3	14,0	14,2
Vernieling van andere zaken in eigen buurt	23,1	9,8	9,2	6,3	12,1	12,0	11,3

## Huiselijk geweld

	Centrum Oisterwijk	Waterhoef	Bunders	t Westend	Pannenschuur	Moergestel	Gemeente Oisterwijk
<b>% slachtofferschap</b>							
<b>Huiselijk geweld: geestelijk geweld</b>	0,0	1,2	0,5	0,0	0,0	1,3	0,6
<b>Huiselijk geweld: lichamelijk geweld</b>	0,0	0,6	0,5	0,0	0,0	0,9	0,3
<b>Huiselijk geweld: seksueel geweld</b>	0,0	0,0	0,5	0,0	0,0	0,4	0,2
<b>Totaal huiselijk geweld</b>	0,0	1,2	0,5	0,0	0,0	1,3	0,6
<b>Indien slachtoffer, hulp gezocht bij een instantie % ja*</b>	33,3	0,0	25,0	33,3	0,0	25,0	33,3
<b>Indien slachtoffer, bij politie gemeld /aangifte gedaan % ja*</b>	66,7	50,0	60,0	66,7	50,0	60,0	66,7
<b>Indien slachtoffer, huiselijk geweld gestopt % ja*</b>	-	100,0	-	-	-	-	100,0

\* Het gaat om kleine aantallen, totaal gemeente Oisterwijk 7 slachtoffers van huiselijk geweld

## Bijlage 1 Voorzieningen die men mist in de buurt

Centrum Oisterwijk	aantal
Trapveld voor kinderen.	1
Bankjes onderweg geschikt voor ouderen dus niet te laag en met armleuningen.	1
Bladmand straatveger	1
buurthuis	1
Een plek buiten voor jongeren.	1
Fatsoenlijke uitlaatplaatsen voor honden. De renstroken in het centrum zijn zeer gevaarlijk voor mens en dier en bovendien veels te klein en overwoekerd door onkruid.	1
Goed onderhoud stoepen, straten en plantsoenen.	1
Goede uitlaatvoorziening voor honden. Het gras van het Lindepark is een groot uitlaatveld geworden.	1
Groenvoorzieningen en speelruimten/toesellen voor kinderen.	1
Heldere verlichting. Banken	1
Hoekspiegel bij de flat.	1
Ik weet niet of wij een wijkgebouw hebben of waar we bij horen in de Burg Verwielstraat.	1
Niets, ben nu nog mobiel.	1
Onkruid weghalen aan het Torenpad, veel onkruid in de stoep! De verlichting voor Torenpad 3 doet het ook niet.	1
Parkeermogelijkheden.	1
parkeervoorzieningen.	1
poolcafé en een mooi speeltuintje.	1
Privé parkeerplaats.	1
Speelgelegenheid voor de kinderen.	1
Speelmogelijkheden voor de jeugd.	1
Speelmogelijkheden voor kleine kinderen bv in het Lindepark. Losloopgebied voor honden in de bossen rond een van de vennen.	1
Speelplaats voor kinderen Centrum (foei). Verkeersdrempel voor bocht Hoogstraat.	1
Speelruimte voor kleine kinderen.	1
Speelruimte/veld voor de kinderen.	1
Speeltuin voor jeugd.	1
Speelveld, voetbalveld voor de kinderen.	1
Speelvoorziening in Lindepark.	1
Speelvoorzieningen en een voetbalveldje voor de kinderen in het centrum van Oisterwijk. Er wordt helaas niet aan kinderen gedacht.	1
spelmogelijkheden voor kinderen.	1
Trottoirs waar je niet door glas van de horeca hoeft te lopen.	1
Veel voorzieningen liggen in een andere buurt, maar goed bereikbaar.	1
Veilige kruising openbare weg - fietspad	1
Voor kleine kinderen	1
Wij hebben op het voorplein van ons seniorenappartement 2 banken maar geen prullenbak zodoende nog al wat zwerfvuil.	1
wijkopzichter (agent)	1
<b>Totaal</b>	<b>35</b>

<b>Waterhoef</b>	<b>aantal</b>
Voorziening voor gezamenlijke activiteiten bv jeu de boulebaan. Een meldpunt voor hulpvraag van burens.	1
Aansluiting Openbaar Vervoer. Bladkorf.	1
Afvalbakken,die ook regelmatig geleegd worden. Verkeersveilige maatregelen.Er is hier geen buurthuis.Er is er wel een in een andere wijk.	1
Ben tevreden met Tiliander en de Krekul	1
Betaalbare sportschool.	1
Betaalbare woningen!	1
Blad korf	1
Bomen,oude bomen groen.	1
Bovenstaande voorzieningen zijn niet aanwezig in mijn wijk.Hoeft ook niet.	1
Brievenbus bioscoop (in Oisterwijk)	1
Bushalte voor Tilburg/Den Bosch	1
Buurtwinkel.	1
Continu toezicht op het te hard rijden en op loslopende honden + eigenaars.	1
De Onzekerheid of het wijkcentrum mag blijven.	1
Een duurdere Supermarkt en een arts.	1
Een simpel voetbalveldje of sportveld.	1
Een winkel voor de dagelijkse boodschappen	1
Er wordt te gemakkelijk op trottoirs geparkeerd. Het zou zinvol zijn om parkeerverboden in te stellen om de trottoirs vrij te houden voor voetgangers.	1
Fatsoenlijke ruime speelruimte voor de kinderen.	1
Filmhuis.	1
Geen politie als je ze nodig hebt.	1
Geen want ik ben mobiel en regel hetzelf.	1
Geldautomaat en buurtwinkel (levensmiddelen)	1
Groen speelveld voor de kinderen.	1
Handhavende politie i.p.v. ambtelijk gedrag waar je gek van wordt.En dan het recht in eigen handen wil nemen.	1
Het ophalen van stortafval.	1
Hondenpoepplaats Speelveld zonder hondenpoep.	1
Iemand die af en toe bij een persoon die alleen thuis is een bezoekje brengt en een praatje maakt. Zoals een wijkverpleegster dat vreger deed.	1
Iets leuks voor de kleine kindjes van 5 jaar.	1
Iets voor de kinderen 1 keer per maand disco is veel te weinig. Heb me aangemeld voor begeleiding knutselmiddag.	1
Iets voor jongeren, maar dat is niet speciaal iets voor mijn wijk maar voor Oisterwijk.	1
In het gedeelte Peperstraat/Schoolstraat wonen nu veel kinderen van 1 t/m 9 jaar.Er zou dichterbij dan Renata een speel moeten komen,wellicht bij het bouwen van de nieuwe Tovervogel en dan aan de kant van de Schoolstraat.	1
kinderveilige straat (auto ´s rijden te hard).Drempels,borden,obstakels en controles. Sinds 5 jaar is onze buurt enorm verjongd en het eerste ongeval heeft al plaatsgevonden.	1
Meer speelactiviteiten zoals meer klimrekken e.d. Dat is bij ons heel treurig.De kinderen hebben maar 1 glijbaan en 1 schommel daar moeten ze het mee doen.	1
Meer voor jongeren.	1
Mogelijkheden voor de jeugd van 12-16 jaar.	1
Mogelijkheden voor jongeren. Afgesloten speelveld voor de kleine kinderen in onze straat.Voor oudere kinderen (12-16) is er te weinig (skatebaan-voetbalveldje).	1
Nieuwere klimtoestellen met wat meer praktische mogelijkheden voor kinderen van 4t/m11 jaar.	1
Nu geen maar ben wel een drukke werknemer.	1
Openbaar vervoer.	1
Rustplaatsen (banken)gezamenlijke container voor groen en of afval. Weg geheel opknappen i.v.m. rollator	1

en rolstoel.	
Speel en voetbalveldjes. Als je op de hoek secr v.d. Hoevelstr huizen gaat bouwen ontnem je de jeugd veel speel- en spelruimte.	1
Speelgelegenheid voor kinderen. Parkeerplaatsen	1
Speelmogelijkheden kinderen.	1
Speelmogelijkheden voor de kids dichterbij.	1
Speelplek voor kinderen van 12 jaar en ouder.	1
Speelplekken binnen de wijk. Plekken voor buitenactiviteiten (sport, buurtbijeenkomsten e.d. binnen de wijk).	1
Speeltoestellen voor de kinderen. Glijbaan, wipkip etc. -	1
Speeltuinen voor kinderen en ontmoetingsplaats jongeren.	1
Sportvoorziening voor 65+	1
Toneelruimte.	1
Verkeersremmende maatregelen.	1
Verkeersvoorziening m.b.t. beperking van de snelheid van auto's.	1
Voldoende speelruimte voor kinderen. Snelheidsremmende maatregelen voor auto's en zeker ook voor brommers.	1
Voor kinderen tussen 12 en 16 jaar is er weinig te doen in het weekend. Ik bedoel hiermee bijvoorbeeld een disco of zo.	1
Voorzieningen die in wijk ontbreken zijn op haalbare afstand te bereiken. Ik vind voorzieningen voor kinderen heel belangrijk; de aanwezigheid van goed onderhouden speelveldjes.	1
Voorzieningen voor jeugd van 15 t/m 18 jaar. Geen hangplek maar een avond in een buurthuis of iets eigentijds voor de jeugd.	1
Voorzieningen voor jongeren o.a. discotheken.	1
We vinden onze bezigheden buiten de wijk en houden veel van wandelen.	1
Wij wonen hier pas een maand.	1
Winkels	1
<b>Totaal</b>	<b>61</b>

<b>Bunders</b>	<b>aantal</b>
Bioscoop - Golfbaan	1
Speelplek voor kinderen	1
activiteiten voor jongeren 12-15 jaar.	1
Afgesloten cq omheinde hondenuitlaatplek, zodat de hond kan rennen, spelen met andere honden zonder dat hij de weg op kan.	1
Appartementen voor ouderen.	1
beter openbaar vervoer.	1
Betere parkeermogelijkheden in de Pieter Breugelstraat.	1
Brede school.	1
Buurtkroeg, bussen mogen vaker rijden en parkeergelegenheid in de straat.	1
buurtwinkeltjes café op de hoek.	1
Diefstal voorkomende voorzieningen.	1
Eigenlijk niets want het is er wel in andere wijken en die zijn dichtbij.	1
Eigenlijk niets, misschien meer keuze aan activiteiten voor jongeren van 12 t/m 16 jaar.	1
Er is geen wijkcentrum in onze buurt.	1
gebied waar honden los mogen lopen.	1
Geen, ik ga voor mijn activiteiten naar een andere wijk.	1
Gemakkelijk vervoer ouderen. Vervoer met Valys voor ouderen laat veel te wensen over.	1
Goed speelterrein met uitdagende klimrekken (wat moderner) en op grasveld (burg de Keijzerpln) 2 goals.	1
Goede oversteekplaatsen. Op de Canterslaan wordt hard gereden en is daarom gevaarlijk voor fietsers en voetgangers.	1
Goede parkeerplaatsen want er zijn te weinig parkeerplaatsen in onze straat. Enkele groenstukken zouden	1

hier heel goed voor gebruikt kunnen worden.	
Groenvoorziening/speelveld.	1
Hangplek voor de wat oudere kinderen.Basketbalveld/skatebaan.Plaats genoeg,maar alle senioren zijn bang voor overlast. Jongeren die wat kunnen doen veroorzaken geen overlast.	1
Het parkeren in de ---straat is wel een crime sinds de komst van de huizen bij de "oude ---"	1
Het uitgaan voor de jeugd tussen 12 en 18 jaar is in Oisterwijk niet goed geregeld.	1
Hondepoeplaats i.p.v. bij mij voor de deur.	1
Iets voor jongeren boven de 16.	1
Iets voor jongeren van 12 t/m 16 jaar.Een disco of zoiets.	1
Iets voor kinderen van 7 t/m 12 jaar.We hebben wel glijbanen en een voetbalveld in de buurt verder is er helemaal niets,dat is erg jammer.	1
Ik mis geen enkele voorziening. Ik ben zeer tevreden.	1
In de directe omgeving zijn geen voorzieningen.Op loop of fietsafstand is alles aanwezig.	1
kinderopvang	1
Kinderopvang en b.s.o.	1
Leuke avondvoorziening voor jeugd van 13 t/m 16 jaar.	1
Opvang - recreatiemogelijkheden voor hangjongeren bij het lagere schoolplein.	1
Pannaveldje (vullen wij al 3 jaar in, maar er komt niets).	1
Parkeerfaciliteiten voor de school.	1
Peuterspeelzaal Ik ga altijd naar een peuterspeelzaal in een andere buurt van het dorp.	1
Pinautomaat	1
Politiecontrole, vooral ´s nachts.	1
Politietoezicht in uniform op de fiets of in auto. Soms ook in burger maar wel agenten die meteen iets doen.	1
Regelmatig en goed openbaar vervoer.	1
Ruimte voor de jeugd, alles wordt maar volgebouwd.	1
Speeltuin voor kleine kinderen (4-8 jaar).	1
Speelveld met speeltoestellen.	1
Speelvoorzieningen jongere kinderen (groep2/3).	1
Speluin voor de kinderen.	1
stortplaats voor blik en plastic.	1
Supermarkt.	1
uitgebreidere bibliotheek	1
Veilige straat. We missen drempels/snelheidremmers.	1
Veiligheid, er wordt vaak te hard gereden.	1
Verkeersremmende maatregelen.	1
Volgens mij hebben we geen wijkcentrum. Dit zou wel iets toevoegen aan de sociale cohesie in de wijk.	1
Voorzieningen voor de jeugd van 12 tot 16 jaar	1
Voorzieningen voor jongeren.	1
Voorzieningen voor tieners en jongeren.	1
Vrijtijdsbesteding: hobbyclub voor jongeren met een beperking.	1
Wij vinden de voorzieningen goed in deze wijk.	1
<b>Totaal</b>	<b>58</b>

<b>t Westend</b>	<b>aantal</b>
Activiteiten voor jongeren 14-21 jaar en voor mensen tussen 21 -55 jaar.	1
Activiteiten voor ouderen en kinderen 11-16 jaar.	1
Bioscoop	1
Bos beraad bar en winkels,poolcentum en dergelijke.	1
De gelegenheid om veilig met mijn scootmobiel de rijweg te bereiken.	1
De gymzaal waar wij nietmeer in mogen.(Taxandriekleuters)	1
Een gezellige feestzaal/café om bv een bruiloft te vieren.	1
Een leuk en veilig speelveldje met leuke speeltoestellen voor onze kinderen	1
Een pinautomaat. Moet nu helemaal naar het centrum om te kunnen pinnen	1
Een veldje met speeltuin waar de kinderen kunnen spelen.Onze kinderen spelen niet vaak op straat omdat er niets te doen is.	1
Fatsoenlijke uitlaatplaatsen voor honden.	1
Geen idee. Mijn kinderen zijn nog klein en ik vind het prima.	1
Geldautomaat Ik mot nu naar een andere wijk of naar het centrum met de auto.	1
Groenvoorziening,speelreintjes,parkeergelegenheid.	1
Het fatsoenlijk inrijden van de wijk.Kpl Huyberslaan weer 2 richtingsverkeer maken.Als er iets op de Tilburgseweg gebeurt kun je de wijk niet in.	1
Het meanderen van de Voorste Stroom.	1
huisarts	1
Iets voor de pubers leeftijd 12-18 jaar. Voor hen is er niets te doen.Geen disco of zoiets.	1
jeugddisco vanaf 12 of 13 jaar.	1
Kerk dichterbij.	1
Meer winkels en een discotheek	1
Meerdere winkeltjes	1
n.v.t. (1 leeftijd)Bijna 85 jaar.	1
Niets daat wij binnenkort gaan verhuizen	1
Noodgebouw i.v.m. bouw coppele (?)	1
Onbetaald parkeren.	1
Ontspanning voor de jeugd.	1
Parkeergelegenheid	1
Parkeergelegenheid.	1
Parkeerplaatsen.	1
Parkeervoorziening	1
Parkeervoorzieningen	1
Peuterspeelzaal/kinderopvang	1
Pinautomaat.	2
Pinautomaat.postagentschap, brievenbus.	1
Speelgelegenheid voor de kinderen en een voorziening tegen het te hard rijden!	1
Speelgelegenheid voor kinderen. Grote uitlaatstrook voor hond.	1
Speelplaats voor alle leeftijden (kinderen) met goede veiligheid en zonder hondenpoep.	1
speelplek voor kinderen. trapveldje of grasveld. Snelheidsvertragende maatregelen op doorgaande wegen. Gelijkmatische verkeersbelasting van wegen (b.v. Tilburgseweg versus kp Huybertsmaan).	1
Speeltuintje voor kleine kinderen en een uitlaatplaats voor honden	1
Speelvoorzieningen voor kinderen, zoals een grasveld om te voetballen.	1
Speelvoorzieningen voor kinderen.	1
telefooncel	1
Velden (Ruime) om met de honden te spelen.	1
Voldoende parkeergelegenheden.	1
Voldoende parkeergelegenheid dichtbij de woningen.	1
Voorzieningen voor de jeugd van 12 t/m 18 jaar	1

Vuilnisbakken en er zijn te weinig hondepoepbakken.	1
Weet het niet, ik heb nu nog mijn eigen bezigheden	1
Weet ik niet.	1
winkels	1
<b>Totaal</b>	<b>52</b>

<b>Pannenschuur</b>	<b>aantal</b>
-Bus halte. -Te weinig parkeergelegenheid.	1
autovrijplein en eenpoepvrije omgeving.	1
Bakker, groenteboer. Speelplek voor de kleine kinderen in de buurt.	1
Bankjes in het park op leuke uitzichtplaatsen.	1
Betaalbare sportschool.	1
bushalte	1
Bushalte	2
Buurtcafé	1
De wijkagent die toeziet op graffiti, verkeerd parkeren, zwerfvuil, overlast van honden, hondenoep en geblaf.	1
Echte snelheidsbeperkingen in de wijken.	1
Een goede disco/kroeg voor de jongeren.	1
Een jeugdhonk.	1
Een politiepost voor overlast van jongeren	1
Een soort disco voor jongeren.	1
Een vijver/ven/plas.	1
Er zijn te weinig hondenoepbakken en te weinig parkeerplaatsen in de straat.	1
eventueel een bushalte	1
gezellig bruin café	1
Gezellig onderkomen voor de jeugd van 16 t/m 21 jaar.	1
Goedkoop fitnesscentrum.	1
huisarts	1
lets voor de jongeren 10-18 jaar zodat het rondhangen en troep achterlaten voorbij is.	1
Ik ben heel tevreden met de voorzieningen behalve het openbaar vervoer. Ik heb nog nooit een buurtagent gezien.	1
Ik woon in een buitenwijk, dus zijn er geen voorzieningen.	1
In wijk sporthal/sportvernieging. De kinderen moeten altijd oversteken bij het spoor. Dat is gevaarlijk.	1
Jeugdactiviteiten.	1
jeugdopvang 12-16 jaar.	1
Knutselclub voor kinderen in wijkcentrum Pannenschuur lijkt er dit jaar niet te zijn	1
Leuk café	1
Leuk speeltoestel, oude is aan vervanging toe.	1
Meer controle op parkeren met aanhangers en busjes op de stoep.	1
Meer speelmogelijkheden voor kinderen.	1
Meer speeltoestellen voor kinderen. Beter beschermde (afgesloten) speelruimte bv door een heg.	1
Meer voor jongeren van 12 -16 jaar.	1
Meer winkels en in onze omgeving speeltuin of voetbalveld voor kleine kinderen.	1
Ontmoetingsplaats, vrije inloop?	1
Parkeerplaatsen.	2
Parkeervoorzieningen	1
Poepvrije speelvelden voor de jeugd.	1
Rechstraaks openbaar vervoer naar bijvoorbeeld Tilburg, Eindhoven en Den Bosch.	1
sfeer	1
Skeelerbaan, mountainbikemogelijkheden.	1

Speelmogelijkheden voor kinderen.	2
Speelplein voor jonge kinderen.	1
Speelruimte kinderen.	1
speeltuín.	1
Speelvoorziening kinderen in de directe omgeving.	1
Speelvoorzieningen voor kinderen.	1
Sportcentrum.	1
Sportverenigingen in andere wijken.	1
Toegankelijke kinderboerderij waar ook wat gedronken kan worden(koffie,thee e.d.)De huidige kinderboerderij is bijna nooit open.	1
Uitgaansgelegenheid en parkeerplaatsen	1
Voor jongeren vanaf 10 jaar is er weinig te doen Een buurtconciërge.	1
Voorzieningen voor jongeren.	1
Zoom: meer en betere parkeerplaatsen.Nu is het door geparkeerde auto´s een erg onveilige weg.	1
<b>Totaal</b>	<b>58</b>

<b>Moergestel</b>	<b>aantal</b>
kiosk	1
-hondenspeelveld waar de hond los mag lopen -Visboer -boekhandel	1
Buurtbus	1
De groenvoorziening is schandalig.	1
Disco voor jongeren,zodat ze niet naar Tilburg gaan.Omdat er hier geen nachtbus is,moet je ze ophalen.	1
Drempels en snelheidsbeperking in de straat. -	1
Duidelijke trottoirs, nu wordt er op het voetgangersgedeelte vaak geparkeerd.	1
Een plek waar de wat oudere jeugd bij elkaar kan komen.	1
Een plek waar kinderen veilig op straat kunnen spelen.	1
Een speeltoestel voor kinderen onder de 7 jaar. Dat zou geweldig zijn. Ik zou er zelfs aan mee willen betalen.	1
Er is een lagere school in onze buurt. De kinderen rijden heel hard met hun fietsen door onze achterom waar wij met onze fietsen en rollators rijden.	1
Er voor elkaar zijn.	1
Er zijn voldoende speelveldjes in de wijk.De speelmaterialen zijn wat verouderd.Mogen aangevuld worden.	1
Feitelijk geen want dit is louter een woonwijk.	1
Fietspaden, voetpaden en een wijkcentrum.	1
Gezellig plein.	1
glasbakken	1
Goed openbaar vervoer.Bus komt maar 1 keer per uur.	1
Goede bestrating en voldoende parkeergelegenheid.	1
Goede verlichting voetpad bij de Scheerman.	1
Groenvoorziening.	1
I.v.m. onze drukke werkzaamheden maken wij nog geen gebruik van de voorzieningen in onze wijk.Huisarts en fysio op loopafstand aanwezig.	1
Iets van de jeugd vanaf 16jaar. En eveneens iets voor mensen van middelbare leeftijd(40+)	1
Iets waardoor de jongeren s'avonds niet op straat hangen.	1
Ik ben te weinig thuis om echt iets te missen.	1
Ik ben zeer tevreden met wat we hebben.	1
Ik mis speeltoestellen, terwijl we een veldje naast de deur hebben. In andere wijken staat juist een overvloed aan speeltoestellen.	1
In onze wijk zijn dergelijke voorzieningen niet.Wel is alles in het dorp.Het is een klein dorp dus is er geen probleem.	1
kinderspeelplaatsen	1
Korenschuur is een groeiende wijk met veel kinderen. Voorzieningen voor onze kinderen zou zeer	1

welkom zijn. Wellicht kan de achterzijde van de Boerenbond waar nu alleen maar onkruid achter een hek staat, een optie zijn.	
Nu jeugdvoorziening (uitgaan, stappen) in de leeftijd 14-17 jaar	1
Ontsluiting van de parkeervakken, waardoor kinderen al spelend tussen de auto's door de weg op komen.	1
Parkeergelegenheid. Er wordt nu op de groenstroken geparkeerd.	1
parkeerplaatsen	1
Politiesurveillance	1
Speelgelegenheden/groene stroken (sport, voetbal) voor niet kleuters	1
Speelmogelijkheden voor kinderen.	1
Speeltintje voor de kinderen.	1
Speeltoestellen kinderen, uitgaansgelegenheid jeugd.	1
Speeltuintje voor kleine kinderen.	1
Speelveld voor kinderen.	1
trap- of hockeyveld.	1
Vereniging voor hobby.	1
Verschillende soorten winkels.	1
Voetbalveld.	1
Voetbalveldje voor de jeugd.	1
Voldoende parkeerplaatsen.	1
Voor de kinderen is er helemaal niets: geen pleintje, toestellen, en dat voor een jonge wijk met veel kinderen. Het is gevaarlijk om op straat te spelen en er kan dus op dit gebied veel verbeterd worden.	1
Voorzieningen voor de jeugd.	1
Voorzieningen voor jongeren.	1
Voorzieningen voor ouder jeugd.	1
Voorzieningen voor verschillende leeftijdscategorieën o.a. single club.	1
Wijk Rootven in Moergestel: speelmogelijkheden en verkeersremmers.	1
zwembad	1
<b>Totaal</b>	<b>54</b>

## Bijlage 2 Reden niet bezoek buurthuis "anders"

<b>Centrum Oisterwijk</b>	<b>Aantal</b>
Buurthuis ontbreekt in deze buurt.	1
Er is geen buurthuis in onze buurt.	1
Er is geen buurthuis.	1
Heb hobby's die ik op eigen manier invul.	1
Ik ben altijd actief in sociale contacten en in sportevenementen.	1
Ik heb al voldoende contacten.	1
Ik weet niet welk buurthuis bij onze wijk hoort.	1
Ontplooi zelf nog activiteiten.	1
We hebben er geen in de buurt.	1
<b>Totaal</b>	<b>9</b>

<b>Waterhoef</b>	<b>Aantal</b>
Ben 85 jaar en het liefst in eigen omgeving.	1
Buurthuis ligt niet in deze wijk.	1
Er is geen buurthuis.	1
I.v.m ziekte echtgenote te veel aan huis gebonden.	1
Ik werk meer dan fulltime en ben actief in landelijke, en provinciale netwerken.	1
Ik woon 7 mnd in Oisterwijk. Sta ingeschreven voor een tennisclub maar deze heeft een wachtlijst van 2 jaar.	1
Interessante activiteiten zijn moeilijk toegankelijk voor nieuwkomers.	1
Mijn hobby beoefen ik in Loon op Zand en Moergestel. Mijn hobby is muziek maken bij de harmonie. De harmonie van Oisterwijk spreekt me totaal niet aan. Het niveau is zeer matig door de terugloop van leden.	1
Op dit moment kom ik er alleen als er iets voor de kinderen te doen is, bijvoorbeeld disco en carnaval. Dit moet ook zeker blijven, vinden de kinderen erg leuk.	1
Toen mijn man nog leefde hadden we geen mogelijkheid. Er is toen geen contact gekomen, nu hoeft het niet meer.	1
Wijkactiviteiten in Panneschuur, waar ik 24 jaar gewoond heb.	1
<b>Totaal</b>	<b>11</b>

<b>Bunders</b>	<b>Aantal</b>
activiteiten die niet op het buurthuis plaatsvinden.	1
andere activiteiten buiten de buurt.	1
Er is geen buurthuis in onze wijk.	1
Er is geen buurthuis.	2
Er is niets in onze wijk.	1
Ik ben bij een vereniging buiten Oisterwijk.	1
Ik heb mijn activiteiten elders.	1
Ik maak gebruik van een buurthuis in een andere wijk.	1
Ik mis een hobbyclub voor jongeren met een beperking.	1
In onze wijk is het buurthuis de Luifel/Levenskerk. Volgens mij worden daar geen buurtactiviteiten georganiseerd.	1
rock.	1
Volgens mij is er geen buurthuis	1
Wij hebben geen wijkcentrum in de buurt.	1
<b>Totaal</b>	<b>14</b>

<b>t Westend</b>	<b>Aantal</b>
Er is hier geen buurthuis.	1
Het wijkcentrum donker en niet uitnodigend is. Daarom ben ik wel actief in een ander wijkcentrum.	1
Ik ben geen 65+	1
Ik weet niet of er wel een wijkcentrum is.	1
In verband met rookverbod geen interesse meer.	1
Je mag nergens meer roken.	1
Slecht ter been; gehoor loopt terug (communicatieprobleem)	1
Spreekt me niet aan. Stoffig ouderen imago	1
Wegens onregelmatige dienst nooit een vaste avond vrij.	1
Wij vermaken onszelf + leeftijd.	1
<b>Totaal</b>	<b>10</b>

<b>Pannenschuur</b>	<b>Aantal</b>
Als mijn kinderen iets ouder zijn, zal ik meer hiervan gebruik maken.	1
elke week schildersclub	1
Er is geen buurthuis etc.	1
Ik beoefen een buitensport (hockey) en hobby's zijn voor mij thuis te vinden.	1
Ik weet niet welk buurthuis voor Heukelom bedoeld is.	1
Mijn vrijetijdsactiviteiten vinden elders plaats.	1
Nog genoeg bij en met mezelf heb	1
woon hier pas.	1
<b>Totaal</b>	<b>8</b>

<b>Moergestel</b>	<b>Aantal</b>
Andere hobby's	1
Bij ons is geen buurthuis.	1
De activiteiten zijn voor oudere mensen.	1
Den Boogaard moet nog geopend worden. Eigen vrije tijd/hobby oefen ik uit in andere gelegenheid. Ik maak wel gebruik van de bibliotheek en van veel culturele activiteiten die in den Boogaard georganiseerd (gaan) worden	1
Er is de laatste jaren geen buurthuis.	1
Er is geen buurthuis.	1
Er is hier in de wijk geen buurthuis.	1
Er is niets in mijn buurt.	1
Er is geen buurthuis aanwezig	1
Er zijn te grote ! persoonlijk voor mij.	1
geen buurthuis	1
Geen reden.	1
Lichaamlijk niet mogelijk.	1
Waar is een buurthuis?	1
Wij hebben voldoende andere hobby's en bezigheden.	1
Wij wonen er pas.	1
Wij wonen in Moergestel maar sporten in Oisterwijk.	1
<b>Totaal</b>	<b>19</b>

## Bijlage 3      Onderzoeksverantwoording

Voor het onderzoek onder de bevolking van de gemeente Oisterwijk is een steekproef getrokken verdeeld naar 5 gebieden. Personen van 18 jaar en ouder zijn ondervraagd.

### Nauwkeurigheid van de uitkomsten (de betekenis van de percentages)

Metingen via een steekproef leveren een schatting op van de werkelijkheid. Bij de 6 gebieden is er sprake van een steekproef. Door het toevalskarakter van de steekproef kan de geschatte waarde afwijken van de werkelijke waarde. Mogelijke afwijkingen ten gevolge van het toeval kunnen worden uitgedrukt in statistische betrouwbaarheidsmarges. Gangbaar is hierbij een uitdrukking in 95%-betrouwbaarheidsmarges. De 95% betrouwbaarheidsmarge bij een steekproefgrootte en een steekproefpercentage geeft aan hoe groot de afwijking van de geschatte waarde ten opzichte van de werkelijke waarde zou kunnen zijn, indien de steekproef en de meting vele malen zou worden herhaald en steeds een 95% betrouwbaarheidsmarge zou worden bepaald. De werkelijke waarde zal zich dan in 95 van de 100 gevallen binnen de betrouwbaarheidsmarge bevinden.

Eenzijds is de betrouwbaarheidsmarge, oftewel de onnauwkeurigheid, van de uitkomsten kleiner naarmate de steekproef groter is. Anderzijds verschilt de betrouwbaarheid ook met het gemeten percentage. Percentages rond de 50% hebben de grootste onnauwkeurigheid. Hoe verder het percentage van de 50% afligt, hoe kleiner de onnauwkeurigheid.

In de tabel wordt voor verschillende steekproefgrootten betrouwbaarheidsmarges weergegeven bij een meting van 50% (het meest ongunstige geval) en bij metingen van 10% of 90%. De tabel dient als volgt gelezen te worden. Als in een steekproef(deel) van 500 ondervraagden 50% een bepaald antwoord geeft, moet dit eigenlijk gelezen worden als 46 tot 54%.

### De 95% betrouwbaarheidsmarges van gemeten percentages

Omvang (deel)steekproef	10% is eigenlijk	50% is eigenlijk	90% is eigenlijk
50	2% - 18%	36% - 64%	82% - 98%
100	4% - 16%	40% - 60%	84% - 96%
150	5% - 15%	42% - 58%	85% - 95%
200	6% - 14%	43% - 57%	86% - 94%
250	6% - 14%	44% - 56%	86% - 94%
500	7% - 13%	46% - 54%	87% - 93%
1000	8% - 12%	47% - 53%	88% - 92%
2000	9% - 11%	48% - 52%	89% - 91%

### De 95% betrouwbaarheidsmarges bij schaa scores

Omvang (deel)steekproef	2 is eigenlijk	4 is eigenlijk	5 is eigenlijk	6 is eigenlijk
1000	1,90 - 2,10	3,87 - 4,13	4,82 - 5,18	5,81 - 6,19
5000	1,95 - 2,05	3,94 - 4,06	4,93 - 5,07	5,92 - 6,08

## Representativiteit

Van belang is dat de respons op grond waarvan uitspraken worden gedaan over de bevolking van de gemeente Oisterwijk van 18 jaar of ouder (=populatie), zoveel mogelijk representatief is. In het onderzoek Leefbaarheid en Veiligheid is gecontroleerd voor leeftijd, geslacht en gebied en heeft er herweging plaatsgevonden. Dit zorgt ervoor dat de gewogen respons qua verdeling van geslacht, leeftijd en gebied gelijk is aan de populatie.

Hieronder staat de ongewogen respons en de gewogen respons van de gemeente Oisterwijk.

### Populatie en respons (voor en na weging) inwoners naar geslacht en leeftijd

	Man			Vrouw		
	populatie	Voor weging	Na weging	populatie	Voor weging	Na weging
<b>Centrum Oisterwijk</b>						
18 - 29 jaar	5,9	0,6	6,1	5,9	1,8	6,1
30 - 39 jaar	6,3	2,4	6,1	6,1	12,8	6,1
40 - 49 jaar	9,1	6,7	9,1	8,5	9,8	8,5
50 jaar of ouder	24,7	26,2	24,4	33,5	39,6	33,5
Totaal	46,0	36,0	45,7	54,0	64,0	54,3
<b>Waterhoef</b>						
18 - 29 jaar	6,5	2,6	6,7	5,4	4,1	5,6
30 - 39 jaar	8,1	4,6	8,2	7,9	10,3	7,7
40 - 49 jaar	7,7	6,2	7,7	8,0	9,8	8,2
50 jaar of ouder	26,2	29,4	26,2	30,1	33,0	29,7
Totaal	48,6	42,8	48,7	51,4	57,2	51,3
<b>Bunders</b>						
18 - 29 jaar	5,0	2,7	5,0	3,7	1,8	3,6
30 - 39 jaar	7,1	2,7	6,8	7,5	13,2	7,3
40 - 49 jaar	9,9	8,2	10,0	9,5	10,5	9,5
50 jaar of ouder	26,7	26,5	26,8	30,7	34,2	30,9
Totaal	48,6	40,2	48,6	51,4	59,8	51,4
<b>'t Westend</b>						
18 - 29 jaar	9,0	2,2	9,0	8,0	5,6	7,9
30 - 39 jaar	7,8	7,8	7,9	8,4	14,0	8,4
40 - 49 jaar	8,5	6,7	8,4	9,0	12,8	9,0
50 jaar of ouder	23,7	28,5	23,6	25,5	22,3	25,8
Totaal	49,0	45,3	48,9	51,0	54,7	51,1
<b>Pannenschuur</b>						
18 - 29 jaar	10,5	6,0	10,4	9,0	5,4	9,1
30 - 39 jaar	9,9	9,0	9,8	9,9	16,9	9,8
40 - 49 jaar	12,8	11,4	12,8	14,0	16,9	14,0
50 jaar of ouder	17,7	16,3	17,7	16,2	18,1	16,5
Totaal	50,9	42,8	50,6	49,1	57,2	49,4
<b>Moergestel</b>						
18 - 29 jaar	6,5	3,4	6,3	5,7	2,8	5,7
30 - 39 jaar	7,6	4,0	7,4	8,1	11,4	8,0
40 - 49 jaar	12,4	9,7	12,6	12,5	15,3	12,6
50 jaar of ouder	23,4	23,9	23,4	23,9	29,5	24,0
Totaal	49,9	40,9	49,7	50,1	59,1	50,3

**Gebied**

	<b>Omvang gebied (aantal)</b>	<b>%</b>	<b>% ongewogen respons</b>	<b>Weegfactor</b>	<b>% gewogen respons</b>
Centrum Oisterwijk	1382	7,8	15,0	0,5200	7,8
Waterhoef	2724	15,4	17,2	0,8953	15,4
Bunders	3106	17,6	20,3	0,8670	17,7
't Westend	2336	13,2	16,6	0,7952	13,2
Pannenschuur	4444	25,1	14,8	1,6959	25,1
Moergestel	3685	20,8	16,0	1,3000	20,8
<b>Totaal</b>	<b>17677</b>	<b>100,0</b>	<b>100,0</b>	<b>1</b>	<b>100,0</b>

# Bijlage 4 Vragenlijst

## Onderzoek Leefbaarheid en Veiligheid gemeente Oisterwijk 2007

### Hoe de vragen te beantwoorden

Bij het invullen van dit formulier is het de bedoeling dat u per vraag slechts één hokje aankruist en wel bij het antwoord dat het meest van toepassing is. Bij enkele vragen mag u meer dan één hokje aankruisen. In dat geval is bij de betreffende vraag aangegeven "U mag hier meerdere hokjes aankruisen".

Verder zijn er vragen waarbij achter sommige antwoordmogelijkheden een open vakje staat: in dat geval is het de bedoeling dat u zelf een antwoord invult.

Wanneer u de vragenlijst heeft ingevuld, wilt u deze dan in de bijgesloten retourenvelop naar ons opsturen?  
Een postzegel is niet nodig! Alvast hartelijk dank voor uw medewerking.

**Uiterste inzenddatum: 19 oktober 2007**

### A. BUURTPROBLEMEN

- A. Deze vraag gaat over een aantal vervelende voorvallen en misdrijven die in uw buurt KUNNEN voorkomen. Kunt u voor elk voorval/misdrijf aangeven in welke mate dit naar uw eigen idee voorkomt in uw buurt?

Voorvallen / misdrijven in uw buurt	komt vaak voor	komt soms voor	komt (bijna) nooit voor	weet niet / geen mening
1. fietsendiefstal	<input type="checkbox"/>	<input type="checkbox"/>	<input type="checkbox"/>	<input type="checkbox"/>
2. diefstal UIT auto's	<input type="checkbox"/>	<input type="checkbox"/>	<input type="checkbox"/>	<input type="checkbox"/>
3. beschadiging of vernieling aan auto's en diefstal vanaf auto's, bijvoorbeeld wioldoppen etc.	<input type="checkbox"/>	<input type="checkbox"/>	<input type="checkbox"/>	<input type="checkbox"/>
4. bedreiging	<input type="checkbox"/>	<input type="checkbox"/>	<input type="checkbox"/>	<input type="checkbox"/>
5. bekladding muren en/of gebouwen	<input type="checkbox"/>	<input type="checkbox"/>	<input type="checkbox"/>	<input type="checkbox"/>
6. overlast van groepen jongeren	<input type="checkbox"/>	<input type="checkbox"/>	<input type="checkbox"/>	<input type="checkbox"/>
7. dronken mensen op straat	<input type="checkbox"/>	<input type="checkbox"/>	<input type="checkbox"/>	<input type="checkbox"/>
8. vrouwen en mannen die op straat worden lastig gevallen	<input type="checkbox"/>	<input type="checkbox"/>	<input type="checkbox"/>	<input type="checkbox"/>
9. overlast door horeca	<input type="checkbox"/>	<input type="checkbox"/>	<input type="checkbox"/>	<input type="checkbox"/>
10. rommel op straat	<input type="checkbox"/>	<input type="checkbox"/>	<input type="checkbox"/>	<input type="checkbox"/>
11. hondenpoep op straat	<input type="checkbox"/>	<input type="checkbox"/>	<input type="checkbox"/>	<input type="checkbox"/>
12. vernieling van straatmeubilair (bankjes, bushokjes, verkeersborden etc.)	<input type="checkbox"/>	<input type="checkbox"/>	<input type="checkbox"/>	<input type="checkbox"/>
13. inbraak in woningen	<input type="checkbox"/>	<input type="checkbox"/>	<input type="checkbox"/>	<input type="checkbox"/>
14. geweldsdelicten	<input type="checkbox"/>	<input type="checkbox"/>	<input type="checkbox"/>	<input type="checkbox"/>

Voorvallen/misdrijven in uw buurt (vervolg)	komt vaak voor	komt soms voor	komt (bijna) nooit voor	weet niet / geen mening
15. overlast door omwonenden	<input type="checkbox"/>	<input type="checkbox"/>	<input type="checkbox"/>	<input type="checkbox"/>
16. drugsoverlast	<input type="checkbox"/>	<input type="checkbox"/>	<input type="checkbox"/>	<input type="checkbox"/>
17. tasjesroof	<input type="checkbox"/>	<input type="checkbox"/>	<input type="checkbox"/>	<input type="checkbox"/>
18. te hard rijden	<input type="checkbox"/>	<input type="checkbox"/>	<input type="checkbox"/>	<input type="checkbox"/>
19. agressief verkeersgedrag	<input type="checkbox"/>	<input type="checkbox"/>	<input type="checkbox"/>	<input type="checkbox"/>
20. aanrijdingen	<input type="checkbox"/>	<input type="checkbox"/>	<input type="checkbox"/>	<input type="checkbox"/>
21. geluidsoverlast door verkeer	<input type="checkbox"/>	<input type="checkbox"/>	<input type="checkbox"/>	<input type="checkbox"/>
22. andere vormen van geluidsoverlast	<input type="checkbox"/>	<input type="checkbox"/>	<input type="checkbox"/>	<input type="checkbox"/>
23. hennepsteelt	<input type="checkbox"/>	<input type="checkbox"/>	<input type="checkbox"/>	<input type="checkbox"/>

## B. LEEFBAARHEID IN DE BUURT

B1. Dan volgt nu een aantal uitspraken over de buurt waarin u woont.

Kunt u voor elke uitspraak aangeven in welke mate u het hiermee eens of oneens bent?

Uitspraken over uw buurt	helemaal mee eens	mee eens	niet eens / niet oneens	mee oneens	helemaal mee oneens	weet niet / geen mening
1. De mensen kennen elkaar in deze buurt nauwelijks	<input type="checkbox"/>	<input type="checkbox"/>	<input type="checkbox"/>	<input type="checkbox"/>	<input type="checkbox"/>	<input type="checkbox"/>
2. De mensen gaan in deze buurt op een prettige wijze met elkaar om	<input type="checkbox"/>	<input type="checkbox"/>	<input type="checkbox"/>	<input type="checkbox"/>	<input type="checkbox"/>	<input type="checkbox"/>
3. Ik woon in een gezellige buurt waar veel saamhorigheid is	<input type="checkbox"/>	<input type="checkbox"/>	<input type="checkbox"/>	<input type="checkbox"/>	<input type="checkbox"/>	<input type="checkbox"/>
4. Ik voel me thuis bij de mensen die in deze buurt wonen	<input type="checkbox"/>	<input type="checkbox"/>	<input type="checkbox"/>	<input type="checkbox"/>	<input type="checkbox"/>	<input type="checkbox"/>
5. De mensen in deze buurt blijven hier graag wonen	<input type="checkbox"/>	<input type="checkbox"/>	<input type="checkbox"/>	<input type="checkbox"/>	<input type="checkbox"/>	<input type="checkbox"/>
6. Het is vervelend om in deze buurt te wonen	<input type="checkbox"/>	<input type="checkbox"/>	<input type="checkbox"/>	<input type="checkbox"/>	<input type="checkbox"/>	<input type="checkbox"/>
7. Als het maar enigszins mogelijk is, ga ik uit deze buurt verhuizen	<input type="checkbox"/>	<input type="checkbox"/>	<input type="checkbox"/>	<input type="checkbox"/>	<input type="checkbox"/>	<input type="checkbox"/>
8. Als je in deze buurt woont, heb je het goed getroffen	<input type="checkbox"/>	<input type="checkbox"/>	<input type="checkbox"/>	<input type="checkbox"/>	<input type="checkbox"/>	<input type="checkbox"/>

2470529672

<b>Uitspraken over uw buurt (vervolg)</b>	<b>helemaal mee eens</b>	<b>mee eens</b>	<b>niet eens / niet oneens</b>	<b>mee oneens</b>	<b>helemaal mee oneens</b>	<b>weet niet / geen mening</b>
9. Als het nodig is, ben ik bereid mijn buren te helpen met praktische klusjes zoals boodschappen doen, klusjes in en om het huis etc.	<input type="checkbox"/>	<input type="checkbox"/>	<input type="checkbox"/>	<input type="checkbox"/>	<input type="checkbox"/>	<input type="checkbox"/>
10. In deze buurt staan veel slecht onderhouden of onbewoonbaar verklaarde huizen	<input type="checkbox"/>	<input type="checkbox"/>	<input type="checkbox"/>	<input type="checkbox"/>	<input type="checkbox"/>	<input type="checkbox"/>

B2. Vindt u de buurt waarin u woont een zeer prettige, een prettige, een onprettige of een zeer onprettige buurt om in te wonen?

- zeer prettig  
 prettig  
 onprettig  
 zeer onprettig  
 weet niet / geen mening

B3. Kunt u voor elk van de volgende voorzieningen in de buurt/wijk aangeven of u daar zeer tevreden, tevreden, ontevreden of zeer ontevreden mee bent?

<b>Voorzieningen in de buurt/wijk</b>	<b>zeer tevreden</b>	<b>tevreden</b>	<b>niet tevreden / niet ontevreden</b>	<b>ontevreden</b>	<b>zeer ontevreden</b>	<b>weet niet / geen mening</b>
1. winkels voor dagelijkse boodschappen	<input type="checkbox"/>	<input type="checkbox"/>	<input type="checkbox"/>	<input type="checkbox"/>	<input type="checkbox"/>	<input type="checkbox"/>
2. speelgelegenheden voor kinderen	<input type="checkbox"/>	<input type="checkbox"/>	<input type="checkbox"/>	<input type="checkbox"/>	<input type="checkbox"/>	<input type="checkbox"/>
3. straatverlichting	<input type="checkbox"/>	<input type="checkbox"/>	<input type="checkbox"/>	<input type="checkbox"/>	<input type="checkbox"/>	<input type="checkbox"/>
4. groenvoorzieningen	<input type="checkbox"/>	<input type="checkbox"/>	<input type="checkbox"/>	<input type="checkbox"/>	<input type="checkbox"/>	<input type="checkbox"/>
5. openbaar vervoer	<input type="checkbox"/>	<input type="checkbox"/>	<input type="checkbox"/>	<input type="checkbox"/>	<input type="checkbox"/>	<input type="checkbox"/>
6. basisonderwijs	<input type="checkbox"/>	<input type="checkbox"/>	<input type="checkbox"/>	<input type="checkbox"/>	<input type="checkbox"/>	<input type="checkbox"/>
7. voorzieningen voor jongeren	<input type="checkbox"/>	<input type="checkbox"/>	<input type="checkbox"/>	<input type="checkbox"/>	<input type="checkbox"/>	<input type="checkbox"/>
8. onderhoud van de wegen en fietspaden	<input type="checkbox"/>	<input type="checkbox"/>	<input type="checkbox"/>	<input type="checkbox"/>	<input type="checkbox"/>	<input type="checkbox"/>

### C. WIJKAKTIVITEITEN EN WIJKBETROKKENHEID

C1. Ik maak gebruik van de volgende voorzieningen in mijn buurt/wijk:

Voorzieningen in mijn buurt/wijk	elke dag	elke week	elke maand	zelden	nooit
A. buurthuis / wijkcentrum / gemeenschapshuis	<input type="checkbox"/>	<input type="checkbox"/>	<input type="checkbox"/>	<input type="checkbox"/>	<input type="checkbox"/>
B. peuterspeelzaal / kinderopvang	<input type="checkbox"/>	<input type="checkbox"/>	<input type="checkbox"/>	<input type="checkbox"/>	<input type="checkbox"/>
C. sporthal / sportvereniging	<input type="checkbox"/>	<input type="checkbox"/>	<input type="checkbox"/>	<input type="checkbox"/>	<input type="checkbox"/>
D. vereniging voor hobby of vrije tijd	<input type="checkbox"/>	<input type="checkbox"/>	<input type="checkbox"/>	<input type="checkbox"/>	<input type="checkbox"/>

C2. Welke voorzieningen mist u in uw buurt/wijk?

C3. Indien u zelden of nooit naar een buurthuis / wijkcentrum / gemeenschapshuis gaat, waarom niet?

**(U mag hier meerdere hokjes aankruisen)**

- er zijn geen interessante activiteiten voor mij
- ik weet niet wat er in het buurthuis / wijkcentrum / gemeenschapshuis te doen is
- ik houd niet van de sfeer in het buurthuis / wijkcentrum / gemeenschapshuis
- ik heb daar geen behoefte aan
- de activiteiten zijn te duur
- ik heb daar geen tijd voor
- weet niet
- anders, namelijk

C4. Houden zaken die voor uw buurt of wijk van belang zijn u op dit moment bezig?

- in sterke mate
- enigszins
- nee
- weet niet

C5. Bent u in de afgelopen 12 maanden actief geweest op een van de volgende terreinen?

De afgelopen 12 maanden	elke dag	elke week	elke maand	zelden	nooit
A. heb ik vrijwilligerswerk gedaan	<input type="checkbox"/>	<input type="checkbox"/>	<input type="checkbox"/>	<input type="checkbox"/>	<input type="checkbox"/>
B. heb ik me actief ingezet voor activiteiten in de buurt/wijk	<input type="checkbox"/>	<input type="checkbox"/>	<input type="checkbox"/>	<input type="checkbox"/>	<input type="checkbox"/>
C. heb ik klusjes voor mijn burens gedaan	<input type="checkbox"/>	<input type="checkbox"/>	<input type="checkbox"/>	<input type="checkbox"/>	<input type="checkbox"/>
D. heb ik mantelzorg gegeven*	<input type="checkbox"/>	<input type="checkbox"/>	<input type="checkbox"/>	<input type="checkbox"/>	<input type="checkbox"/>
E. heb ik mantelzorg ontvangen*	<input type="checkbox"/>	<input type="checkbox"/>	<input type="checkbox"/>	<input type="checkbox"/>	<input type="checkbox"/>

\* Mantelzorg is de langdurige of intensieve zorg die u aan iemand in uw directe omgeving geeft of ontvangt.

C6. Vindt u dat u goed geïnformeerd wordt over de zaken die zich in uw buurt/wijk afspelen?

- ja  
 nee  
 weet niet

C7. Bent u bereid om actief deel te nemen aan het beheer en de inrichting van uw directie woonomgeving, bijvoorbeeld door zitting te nemen in een wijkorganisatie of een bewonerscommissie?

- ja  
 nee  
 hangt er van af  
 weet (nog) niet

C8. De gemeente Oisterwijk heeft recentelijk een aantal voorzieningen en projecten opgezet. Heeft u daarvan gehoord en/of heeft u er de afgelopen 12 maanden gebruik van gemaakt?

	niet van gehoord	wel van gehoord, niet gebruikt	wel van gehoord en ook gebruikt
A. het Zorgloket	<input type="checkbox"/>	<input type="checkbox"/>	<input type="checkbox"/>
B. Buurt aan Z!	<input type="checkbox"/>	<input type="checkbox"/>	<input type="checkbox"/>
C. Woon-Zorg-Service in de Wijk	<input type="checkbox"/>	<input type="checkbox"/>	<input type="checkbox"/>
D. Kijk op je Wijk (wijkwebsite)	<input type="checkbox"/>	<input type="checkbox"/>	<input type="checkbox"/>
E. Meldlijn buurtbeheer	<input type="checkbox"/>	<input type="checkbox"/>	<input type="checkbox"/>
F. Formulierenbrigade	<input type="checkbox"/>	<input type="checkbox"/>	<input type="checkbox"/>

#### D. ONVEILIGHEIDSGEVOELEN

D1. Voelt u zich wel eens onveilig?

- ja  
 nee **(ga verder met vraag D3)**  
 weet niet **(ga verder met vraag D3)**

D2. Voelt u zich vaak, soms of zelden onveilig?

- vaak  
 soms  
 zelden  
 weet niet

9650529679

D3. Voelt u zich wel eens onveilig in uw eigen buurt?

- ja  
 nee (ga verder met vraag D5)  
 weet niet (ga verder met vraag D5)

D4. Voelt u zich vaak, soms of zelden onveilig in uw eigen buurt?

- vaak  
 soms  
 zelden  
 weet niet

D5. Hieronder staan een aantal situaties. Kunt u voor elk van deze situaties aangeven of u zich daarin wel eens onveilig voelt?

Situaties	ja, vaak	ja, soms	(bijna) nooit	weet niet / geen mening	niet van toepassing
1. in het openbaar vervoer	<input type="checkbox"/>	<input type="checkbox"/>	<input type="checkbox"/>	<input type="checkbox"/>	<input type="checkbox"/>
2. in het winkelgebied in het centrum	<input type="checkbox"/>	<input type="checkbox"/>	<input type="checkbox"/>	<input type="checkbox"/>	<input type="checkbox"/>
3. in het winkelgebied in de eigen buurt	<input type="checkbox"/>	<input type="checkbox"/>	<input type="checkbox"/>	<input type="checkbox"/>	<input type="checkbox"/>

D6. Komt het wel eens voor dat u bepaalde plekken in de gemeente Oisterwijk mijdt, of dat u iets niet doet omdat u het niet veilig vindt? Daarover gaan de volgende vragen.

Komt het wel eens voor dat .....	komt vaak voor	komt soms voor	komt (bijna) nooit voor	weet niet/geen mening	niet van toepassing
1. u bepaalde plekken in uw woonplaats mijdt omdat u ze niet veilig vindt?	<input type="checkbox"/>	<input type="checkbox"/>	<input type="checkbox"/>	<input type="checkbox"/>	
2. u 's avonds of 's nachts niet open doet omdat u het niet veilig vindt?	<input type="checkbox"/>	<input type="checkbox"/>	<input type="checkbox"/>	<input type="checkbox"/>	
3. u waardevolle spullen thuis laat om diefstal of beroving op straat te voorkomen?	<input type="checkbox"/>	<input type="checkbox"/>	<input type="checkbox"/>	<input type="checkbox"/>	
4. u omrijdt of omloopt om onveilige plekken te vermijden?	<input type="checkbox"/>	<input type="checkbox"/>	<input type="checkbox"/>	<input type="checkbox"/>	
5. u uw kinderen niet toestaat om ergens naar toe te gaan omdat u het niet veilig vindt?	<input type="checkbox"/>	<input type="checkbox"/>	<input type="checkbox"/>	<input type="checkbox"/>	<input type="checkbox"/>

D7. Wij hebben u een aantal vragen gesteld over veiligheid. Kunt u een rapportcijfer van 1 tot 10 geven voor de veiligheid in Oisterwijk? (1 = zeer onveilig, 10 = zeer veilig)

- 1      2      3      4      5      6      7      8      9      10

D8. Vindt u dat de veiligheid in Oisterwijk in de afgelopen 12 maanden vooruit of achteruit is gegaan?

- vooruit  
 achteruit  
 hetzelfde gebleven  
 weet niet / geen mening

2764529678

## E. SLACHTOFFERSCHAP

In de tabellen "Slachtofferschap" op de volgende pagina's kunt u aangeven van welke vervelende voorvallen u de AFGELOPEN 12 MAANDEN slachtoffer bent geworden BINNEN NEDERLAND. Ook wordt gevraagd naar het aantal keren dat u iets dergelijks is overkomen BINNEN DE GEMEENTE OISTERWIJK en meer specifiek: BINNEN UW EIGEN BUURT. Tevens wordt u gevraagd aan te geven of u van deze voorvallen binnen de gemeente Oisterwijk bij de politie melding heeft gemaakt en/of officieel aangifte heeft gedaan.

Hieronder vindt u drie invulvoorbeelden voor auto-inbraak.

**Invulvoorbeeld 1.** Er is de afgelopen 12 maanden 0 keer ingebroken in uw auto. U vult dan in:

VOORBEELD 1.	Slachtoffer geworden in de afgelopen 12 maanden? (in eigen gemeente of daarbuiten)	Hoe vaak is dit gebeurd binnen de <b>gemeente</b> Oisterwijk en hoe vaak daarvan gebeurde het in uw <b>eigen buurt</b> ?	Bij de politie in de gemeente Oisterwijk <b>gemeld</b> en/of officieel <b>aangifte</b> gedaan? Indien niet altijd, hoe vaak dan wel?
iets gestolen <u>UIT</u> een auto van iemand binnen uw huishouden	<input checked="" type="checkbox"/> nee <input type="checkbox"/> ja, n.l ----->	<input type="checkbox"/> keer binnen de gemeente waarvan: <input type="checkbox"/> keer binnen de eigen buurt ----->	<input type="checkbox"/> nee, nooit <input type="checkbox"/> ja, altijd <input type="checkbox"/> niet altijd: <input type="checkbox"/> keer wel

**Invulvoorbeeld 2.** Er is de afgelopen 12 maanden 1 keer ingebroken in uw auto. Dit vond plaats buiten de gemeente Oisterwijk. U vult dan in:

VOORBEELD 2.	Slachtoffer geworden in de afgelopen 12 maanden? (in eigen gemeente of daarbuiten)	Hoe vaak is dit gebeurd binnen de <b>gemeente</b> Oisterwijk en hoe vaak daarvan gebeurde het in uw <b>eigen buurt</b> ?	Bij de politie in de gemeente Oisterwijk <b>gemeld</b> en/of officieel <b>aangifte</b> gedaan? Indien niet altijd, hoe vaak dan wel?
iets gestolen <u>UIT</u> een auto van iemand binnen uw huishouden	<input type="checkbox"/> nee <input checked="" type="checkbox"/> ja, n.l ----->	<input type="text" value="0"/> keer binnen de gemeente waarvan: <input type="text" value=""/> keer binnen de eigen buurt ----->	<input type="checkbox"/> nee, nooit <input type="checkbox"/> ja, altijd <input type="checkbox"/> niet altijd: <input type="text" value=""/> keer wel

**Invulvoorbeeld 3.** Er is de afgelopen 12 maanden 3 keer ingebroken in uw auto: 1 keer buiten Oisterwijk en 2 keer in Oisterwijk, waarvan 1 keer in de eigen buurt. Alleen van de inbraak in de eigen buurt heeft u melding (of aangifte) bij de politie gedaan. U vult dan in:

VOORBEELD 3.	Slachtoffer geworden in de afgelopen 12 maanden? (in eigen gemeente of daarbuiten)	Hoe vaak is dit gebeurd binnen de <b>gemeente</b> Oisterwijk en hoe vaak daarvan gebeurde het in uw <b>eigen buurt</b> ?	Bij de politie in de gemeente Oisterwijk <b>gemeld</b> en/of officieel <b>aangifte</b> gedaan? Indien niet altijd, hoe vaak dan wel?
iets gestolen <u>UIT</u> een auto van iemand binnen uw huishouden	<input type="checkbox"/> nee <input checked="" type="checkbox"/> ja, n.l ----->	<input type="text" value="2"/> keer binnen de gemeente waarvan: <input type="text" value="1"/> keer binnen de eigen buurt ----->	<input type="checkbox"/> nee, nooit <input type="checkbox"/> ja, altijd <input checked="" type="checkbox"/> niet altijd: <input type="text" value="1"/> keer wel

2089529678

E. De volgende vragen gaan over (poging tot) woninginbraak

Voorvallen	Slachtoffer geworden in de afgelopen 12 maanden?	Hoe vaak is dit gebeurd?	Bij de politie in de gemeente Oisterwijk <b>gemeld</b> en/of officieel <b>aangifte</b> gedaan? Indien niet altijd, hoe vaak dan wel?
E1. Een poging tot inbraak in uw woning ZONDER dat er iets is gestolen	<input type="checkbox"/> nee <input type="checkbox"/> ja, n.l. ----->	<input type="checkbox"/> keer ----->	<input type="checkbox"/> nee, nooit <input type="checkbox"/> ja, altijd <input type="checkbox"/> niet altijd: <input type="checkbox"/> keer wel
E2. Iets gestolen uit uw woning	<input type="checkbox"/> nee <input type="checkbox"/> ja, n.l. ----->	<input type="checkbox"/> keer ----->	<input type="checkbox"/> nee, nooit <input type="checkbox"/> ja, altijd <input type="checkbox"/> niet altijd: <input type="checkbox"/> keer wel

De volgende 4 vragen gaan over ALLE auto's en fietsen van uw HUISHOUDEN

Voorvallen	Slachtoffer geworden in de afgelopen 12 maanden? (in eigen gemeente of daarbuiten)	Hoe vaak is dit gebeurd binnen de gemeente Oisterwijk en hoe vaak daarvan gebeurde het in uw eigen buurt?	Bij de politie in de gemeente Oisterwijk <b>gemeld</b> en/of officieel <b>aangifte</b> gedaan? Indien niet altijd, hoe vaak dan wel?
E3. Iets gestolen UIT een auto van iemand binnen uw huishouden	<input type="checkbox"/> nee <input type="checkbox"/> ja, n.l. ----->	<input type="checkbox"/> keer binnen de gemeente waarvan: <input type="checkbox"/> keer binnen de eigen buurt ----->	<input type="checkbox"/> nee, nooit <input type="checkbox"/> ja, altijd <input type="checkbox"/> niet altijd: <input type="checkbox"/> keer wel
E4. Iets gestolen of vernield wat aan de buitenkant van uw auto/één van uw auto's zit, afgezien van eventuele beschadigingen als gevolg van een aanrijding?  (Denk bijv. aan antenne, buitenspiegel, wiel of ander onderdeel) (Wij bedoelen hier GEEN vernielingen als gevolg van diefstal uit auto)	<input type="checkbox"/> nee <input type="checkbox"/> ja, n.l. ----->	<input type="checkbox"/> keer binnen de gemeente waarvan: <input type="checkbox"/> keer binnen de eigen buurt ----->	<input type="checkbox"/> nee, nooit <input type="checkbox"/> ja, altijd <input type="checkbox"/> niet altijd: <input type="checkbox"/> keer wel

<b>Voorvallen (vervolg)</b>	<b>Slachtoffer</b> geworden in de afgelopen <b>12 maanden?</b> <i>(in eigen gemeente of daarbuiten)</i>	Hoe vaak is dit gebeurd binnen de <b>gemeente</b> Oisterwijk en hoe vaak daarvan gebeurde het in uw <b>eigen buurt</b> ?	Bij de politie in de gemeente Oisterwijk <b>gemeld</b> en/of officieel <b>aangifte</b> gedaan? Indien niet altijd, hoe vaak dan wel?
E5. Diefstal van een auto van iemand binnen uw huishouden	<input type="checkbox"/> nee <input type="checkbox"/> ja, n.l. ----->	<input type="checkbox"/> keer binnen de gemeente waarvan: <input type="checkbox"/> keer binnen de eigen buurt ----->	<input type="checkbox"/> nee, nooit <input type="checkbox"/> ja, altijd <input type="checkbox"/> niet altijd: <input type="checkbox"/> keer wel
E6. Diefstal van een fiets van iemand binnen uw huishouden	<input type="checkbox"/> nee <input type="checkbox"/> ja, n.l. ----->	<input type="checkbox"/> keer binnen de gemeente waarvan: <input type="checkbox"/> keer binnen de eigen buurt ----->	<input type="checkbox"/> nee, nooit <input type="checkbox"/> ja, altijd <input type="checkbox"/> niet altijd: <input type="checkbox"/> keer wel

De volgende 9 vragen gaan over **PERSOONLIJK** slachtofferschap

<b>Voorvallen</b>	<b>Slachtoffer</b> geworden in de afgelopen <b>12 maanden?</b> <i>(in eigen gemeente of daarbuiten)</i>	Hoe vaak is dit gebeurd binnen de <b>gemeente</b> Oisterwijk en hoe vaak daarvan gebeurde het in uw <b>eigen buurt</b> ?	Bij de politie in de gemeente Oisterwijk <b>gemeld</b> en/of officieel <b>aangifte</b> gedaan? Indien niet altijd, hoe vaak dan wel?
E7. Diefstal van UW portemonnee, portefeuille, of bijv. tasje, terwijl de overvaller daarbij geweld gebruikte of dreigde met geweld	<input type="checkbox"/> nee <input type="checkbox"/> ja, n.l. ----->	<input type="checkbox"/> keer binnen de gemeente waarvan: <input type="checkbox"/> keer binnen de eigen buurt ----->	<input type="checkbox"/> nee, nooit <input type="checkbox"/> ja, altijd <input type="checkbox"/> niet altijd: <input type="checkbox"/> keer wel
E8. Diefstal van UW mobiele telefoon, terwijl de overvaller daarbij geweld gebruikte of dreigde met geweld	<input type="checkbox"/> nee <input type="checkbox"/> ja, n.l. ----->	<input type="checkbox"/> keer binnen de gemeente waarvan: <input type="checkbox"/> keer binnen de eigen buurt ----->	<input type="checkbox"/> nee, nooit <input type="checkbox"/> ja, altijd <input type="checkbox"/> niet altijd: <input type="checkbox"/> keer wel
E9. Diefstal van UW portemonnee, portefeuille, of bijv. tasje, ZONDER dat gebruik werd gemaakt van geweld of met geweld werd gedreigd	<input type="checkbox"/> nee <input type="checkbox"/> ja, n.l. ----->	<input type="checkbox"/> keer binnen de gemeente waarvan: <input type="checkbox"/> keer binnen de eigen buurt ----->	<input type="checkbox"/> nee, nooit <input type="checkbox"/> ja, altijd <input type="checkbox"/> niet altijd: <input type="checkbox"/> keer wel

<b>Voorvallen (vervolg)</b>	<b>Slachtoffer</b> geworden in de afgelopen <b>12 maanden?</b> <i>(in eigen gemeente of daarbuiten)</i>	Hoe vaak is dit gebeurd binnen de <b>gemeente</b> Oisterwijk en hoe vaak daarvan gebeurde het in uw <b>eigen buurt?</b>	Bij de politie in de gemeente Oisterwijk <b>gemeld</b> en/of officieel <b>aangifte</b> gedaan? Indien niet altijd, hoe vaak dan wel?
E10. Bedreiging met lichamelijk geweld	<input type="checkbox"/> nee <input type="checkbox"/> ja, n.l. ----->	<input type="checkbox"/> keer binnen de gemeente waarvan: <input type="checkbox"/> keer binnen de eigen buurt ----->	<input type="checkbox"/> nee, nooit <input type="checkbox"/> ja, altijd <input type="checkbox"/> niet altijd: <input type="checkbox"/> keer wel
E11. Slachtoffer geworden van mishandeling	<input type="checkbox"/> nee <input type="checkbox"/> ja, n.l. ----->	<input type="checkbox"/> keer binnen de gemeente waarvan: <input type="checkbox"/> keer binnen de eigen buurt ----->	<input type="checkbox"/> nee, nooit <input type="checkbox"/> ja, altijd <input type="checkbox"/> niet altijd: <input type="checkbox"/> keer wel
E12. Aanrijding met doorrijden	<input type="checkbox"/> nee <input type="checkbox"/> ja, n.l. ----->	<input type="checkbox"/> keer binnen de gemeente waarvan: <input type="checkbox"/> keer binnen de eigen buurt ----->	<input type="checkbox"/> nee, nooit <input type="checkbox"/> ja, altijd <input type="checkbox"/> niet altijd: <input type="checkbox"/> keer wel
E13. Aanrijding zonder doorrijden	<input type="checkbox"/> nee <input type="checkbox"/> ja, n.l. ----->	<input type="checkbox"/> keer binnen de gemeente waarvan: <input type="checkbox"/> keer binnen de eigen buurt ----->	<input type="checkbox"/> nee, nooit <input type="checkbox"/> ja, altijd <input type="checkbox"/> niet altijd: <input type="checkbox"/> keer wel
E14. Diefstal van andere dingen dan hiervoor genoemd, denk b.v.aan planten uit de tuin, onderdelen van een fiets of geld uit een kleedkamer	<input type="checkbox"/> nee <input type="checkbox"/> ja, n.l. ----->	<input type="checkbox"/> keer binnen de gemeente waarvan: <input type="checkbox"/> keer binnen de eigen buurt ----->	<input type="checkbox"/> nee, nooit <input type="checkbox"/> ja, altijd <input type="checkbox"/> niet altijd: <input type="checkbox"/> keer wel
E15. Is er afgezien van beschadigingen aan uw auto wel eens iets anders van u vernield of beschadigd, b.v. aan uw huis of planten in de tuin	<input type="checkbox"/> nee <input type="checkbox"/> ja, n.l. ----->	<input type="checkbox"/> keer binnen de gemeente waarvan: <input type="checkbox"/> keer binnen de eigen buurt ----->	<input type="checkbox"/> nee, nooit <input type="checkbox"/> ja, altijd <input type="checkbox"/> niet altijd: <input type="checkbox"/> keer wel

**De volgende vragen gaan over HUISELIJK GEWELD**

Huiselijk geweld komt overal voor, ook in Oisterwijk. Huiselijk geweld is geweld dat door iemand uit de huiselijke kring wordt gepleegd (gezin, familie, (ex)partner, huisvrienden). Het gaat om lichamelijk, seksueel of psychisch geweld. Slachtoffers en plegers van geweld kunnen mannen, vrouwen of kinderen zijn.

**Lichamelijk geweld** is bijvoorbeeld: slaan, schoppen, dreigen te slaan/ te verwonden, opsluiten, van de trap gooien.

**Geestelijk geweld** is bijvoorbeeld: kleineren en vernederen, de eigen post niet laten inkijken, geen eigen bankrekening toestaan, niet toestaan anderen te bellen, iemand voortdurend in de gaten houden.

**Seksueel geweld** is bijvoorbeeld: ongewenste seksuele toenadering, iemand dwingen zich te ontkleden, dwingen tot seksuele handelingen, verkrachting/aanranding.

<b>Voorvallen (vervolg)</b>	<b>Slachtoffer</b> geworden in de afgelopen <b>12 maanden?</b> <i>(u mag hier meerdere hokjes aankruisen)</i>	Heeft u hulp gezocht bij een instantie?	Bij de politie in de gemeente Oisterwijk <b>gemeld</b> en/of officieel <b>aangifte</b> gedaan?
E16. Huiselijk geweld	<input type="checkbox"/> nee (ga verder met vraag F1) <input type="checkbox"/> ja, van geestelijk geweld <input type="checkbox"/> ja, van lichamelijk geweld <input type="checkbox"/> ja, van seksueel geweld	<input type="checkbox"/> ja <input type="checkbox"/> nee	<input type="checkbox"/> ja <input type="checkbox"/> nee

E17. Komt dit huiselijk geweld nog voor, of is het gestopt?

- het is gestopt
- het gaat nog door

**F. ACHTERGRONDGEGEVENS**

F1. **Bent u?**

- Man
- Vrouw

F2. **Wat is uw leeftijd?**

jaar

F3. **Wat is de postcode van uw huidige adres?**

F4. **Wat is uw geboorteland?**

- Nederland
- ander Europees land
- Turkije
- Marokko
- Noord-Amerika, Australië, Nieuw Zeeland, Japan, Indonesië
- Suriname, Antillen, Aruba
- Overig

**F5. Wat is het geboorteland van uw moeder?**

- Nederland
- ander Europees land
- Turkije
- Marokko
- Noord-Amerika, Australië, Nieuw Zeeland, Japan, Indonesië
- Suriname, Antillen, Aruba
- Overig

**F6. Wat is het geboorteland van uw vader?**

- Nederland
- ander Europees land
- Turkije
- Marokko
- Noord-Amerika, Australië, Nieuw Zeeland, Japan, Indonesië
- Suriname, Antillen, Aruba
- Overig

**F7. Hieronder staan enkele samenlevingsvormen. Welke daarvan past het beste bij uw huishouden?**

- alleenstaand zonder kinderen
- alleenstaand met kinderen
- gehuwd / samenlevend zonder kinderen
- gehuwd / samenlevend met kinderen
- anders, namelijk:

**F8. Hoeveel personen in uw huishouden zijn jonger dan 18 jaar?**

aantal:

**F9. Wat is uw hoogst genoten opleiding, die u met een diploma heeft afgerond?**

- lager onderwijs (inclusief lager algemeen vormend onderwijs)
- lager beroepsonderwijs
- middelbaar algemeen voortgezet onderwijs
- middelbaar beroepsonderwijs
- HAVO/VWO (hoger algemeen en voorbereidend wetenschappelijk onderwijs)
- hoger beroepsonderwijs en wetenschappelijk onderwijs/kandidaats
- wetenschappelijk onderwijs/doctoraal
- weet niet / wil niet zeggen

**F10. Wat is het netto (schoon) maandinkomen van u en uw partner samen? Uitkeringen, pensioengelden, alimentatie en dergelijke zijn ook inkomen. Niet meegerekend worden: vakantiegeld, kinderbijslag, zorgtoeslag, huursubsidie / huurtoeslag en kinderopvangtoeslag.**

€

U kunt deze ingevulde vragenlijst in de bijgesloten retourenvelop naar ons opsturen.  
Een postzegel is niet nodig.

**Hartelijk dank voor uw medewerking!**